303034

SIMULTANEOUSLY PUBLISHED FROM VIJAYAWADA AND MADRAS

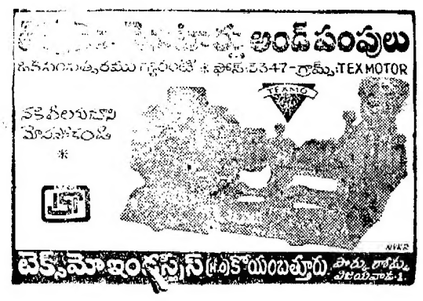

ఆంధ్రపత్రిక

Regd. H. No. 506 FOUNDER DESODHARAKA K. NAGESWARA RAO సంపుటం 54, సంచిక 301

విజయవాడ శనివారం 3—2—1968 THE ANDHRA PATRIKA MORNING ** 6 పుటలు : 12 పైసలు

యూనీకెమ్
మందులలో నమ్మదగిన పేరు
యూనీకెమ్
లేబొరటరీస్ లిమిటెడ్.
ఎస్. వి. రోడ్, బోగ్మాం (వెస్ట్)
బొంబాయి-60, మహారాష్ట్ర (యు.పి)

ఉపగ్రహాల ద్వారా టెలివిజన్ కేంద్రాలను నెలకొల్పే ఆలోచన

తుంబా కేంద్రాన్ని సమితికి అంకితం చేస్తూ ప్రధాని వెల్లడి

భారత్‌లో పారిశ్రామిక, సాంకేతిక రంగాల అభివృద్ధికి విప్లవం

తుంబా కేంద్రం సమితికి అంకితం

రాష్ట్రపతి శుభాకాంక్షలు

న్యూఢిల్లీ, ఫిబ్రవరి 2 : తుంబావద్దగల రాకెట్ ప్రయోగకేంద్రాన్ని సమితి సంస్థగా అంకితంచేయడాన్ని పురస్కరించుకుని, రాష్ట్రపతి డా. జాకిర్‌హుస్సేన్ అణుశక్తి సంఘం అధ్యక్షుడు డా. విక్రమ్ సారాభాయ్‌కి ఈ దిగువ శుభాకాంక్ష సందేశం పంపారు:

"తుంబాకేంద్రాన్ని అంతర్జాతీయ పరిశోధనాకేంద్రగా కొనసాగించేందుకు భారత్‌ను అనుమతించాలని 1965 డిసెంబర్21 తేదీన సమితి 20వ సర్వసభ్యసమితి నిర్ణయించుకొనడంలో, అంతర్జాతీయ అంతరిక్ష పరిశోధనా రంగంలో భారత్‌కు స్థానం లభించింది. అంతరిక్షాన్ని శాంతియుత ప్రయోజనాలకు వినియోగించుకునేందుకై అంతర్జాతీయ సహకారాన్ని పెంపొందింప జేయాలన్న మన కార్యక్రమానికి దీనివల్ల శాశ్వతత్వం సమకూరుతుంది.

"తుంబా కేంద్రం సాధించిన విజయాలకు అంతరిక్ష పరిశోధనా విషయాల భారతీయ సంఘాన్ని అణుశక్తి సంఘాన్ని అభినందిస్తున్నాను. ఈ కేంద్రాన్ని సమితి సంస్థగా అంకితం చేస్తున్న తరుణంలో నా శుభాకాంక్షలు అందజేస్తున్నాను."

త్రివేంద్రం, ఫిబ్రవరి 2 :

దారిద్ర్యం, అవిద్యలనుంచి విముక్తి పొందడానికి పోరాటం సల్పుతున్నటువంటి భారతదేశం, 52 కోట్ల మందిగల ప్రజల జీవిత ప్రమాణాలు మెరుగుపరచేందుకు ఆధునిక శాస్త్ర, సాంకేతిక విజ్ఞాన సంపదను వినియోగించుకోవడానికి తీవ్ర కృషి చేస్తున్న భారతదేశం పునరుజ్జీవం పొందుతున్నట్లు, తుంబా రాకెట్ ప్రయోగకేంద్రం ద్వారా తనకు తెలిపిస్తున్నదని ప్రధాని శ్రీమతి ఇందిరాగాంధి నేడిక్కడ చెప్పారు.

ఉపగ్రహాల సహాయంతో దేశంలో టెలివిజన్ కేంద్రాలను అభివృద్ధిపరచే అవకాశాలను పరిశీలిస్తున్నట్లు ఆమె తెలియచేశారు. విద్యావ్యాప్తి, అభివృద్ధి సాధనకు టెలివిజన్ తోడ్పడగలదని జాతి సమైక్యతకు అది దోహదకరం కాగలదనికూడా తాము భావిస్తున్నామన్నారు

తుంబా కేంద్రాన్ని అంతర్జాతీయ పరిశోధనా కేంద్రంగా అంకితం చేస్తూ ప్రధాన మంత్రి పై విధంగా పేర్కొన్నారు.

దేశంలో ఈ నాడు పారిశ్రామిక, సాంకేతిక రంగాలలో కొనసాగుతున్న బ్రహ్మాండమైన విప్లవంలో ఈ కేంద్రం ఒక అంశం మాత్రమేనని శ్రీమతి గాంధి అన్నారు.

గత రెండు శతాబ్దాలుగా విదేశీయుల పాలనలో మేధా విషయకంగాను సాంస్కృతికంగాను కోల్పోయిన ప్రాభవాన్ని తిరిగి సంపాదించుకునేందుకు ఈ విప్లవం కొనసాగుతున్నదని అన్నారు.

"సాంకేతిక విజ్ఞానం ఒక తాళపు చెవి వంటిది. విజ్ఞాన కవాటాలు తెరిచి సంపదకు, ఆధిక్యతకు అది దారి చూపుతుంది. ఒకరకంగా చూస్తే స్వాతంత్ర్యానికి కూడా అది అలాంటి సాధనమే. ఆసియా, ఆఫ్రికా ఖండాలు సాంకేతిక రంగంలో వుండగమించలేక పోయినందువల్లను, ఇతరులమీద ఆధారపడుతూ దారిద్ర్యంతో బాధ పడుతున్నాయి" అని శ్రీమతి గాంధి చెప్పారు.

ఆమె తమ ప్రసంగంలో ఇంకా యిలా తెలిపారు:—

"సాంఘిక ప్రగతికి సాధనంగా ఉన్న ఆధునిక సాంకేతిక పరిజ్ఞానం పట్ల తృష్ణ, సాధన అవసరం. సాంకేతిక విజ్ఞానం మరింతసుఖప్రదమైన ప్రపంచ నిర్మాణానికి దారి చూపుతున్నది. అయితే అది మానవునకు ఆత్మవినాశన సాధనాలను కూడా ఇస్తున్నది. మంచికైనా, చెడుకైనా విజ్ఞానశాస్త్రం అమేయమైన శక్తిని సమకూరుస్తున్నందువల్ల దాన్ని మానవులతో మేళవించడం అత్యంతావశ్యకం. విజ్ఞాన శాస్త్రం మూడ నమ్మకాలకు శత్రువు

వివిధ రాజ్యాల మధ్య అవగాహన పెంపొందింప చేయడంలో కూడా విజ్ఞాన శాస్త్రం ముఖ్యమైన పాత్ర నిర్వహించ గలదని ప్రధాన మంత్రి నొక్కి చెబుతూ ఇలా అన్నారు:—

"ఈ నాడు ప్రపంచంలో ఒక రాజ్యంలో మరొక రాజ్యానికి తగినంత పరిచయంలేదు. అపోహలు వృద్ధి చెందుతున్నాయి. భయం, ఈర్ష్య, ఉద్రిక్తతలను సృష్టిస్తాయి. విజ్ఞాన శాస్త్రం ప్రత్యేకించి అంతరిక్ష శాస్త్రం అవగాహన పెంపొందింప జేయడానికి నూతన వారధులను నిర్మించడానికి తోడ్పడుతుంది. ఉపగ్రహ ప్రసారాల వల్లను, ఉపగ్రహ టెలివిజన్ల వల్లను ప్రపంచప్రజలు మరింత సన్నిహితం కాగల అవకాశం ఉన్నది. ప్రకటించి ఉన్నారని శ్రీమతి గాంధి చెప్పారు.

భాషాసమస్యపై అనుసరించే వైఖరి ఉద్వేగభరితమైనదిగా కాకుండా హేతుబద్ధమైనదిగా ఉండాలని ఆమె హితవు చెప్పారు.

భాషాసమస్యపై కేంద్రం అనవసరమైన గొడవ రెచ్చగొట్టిందంటూ, ఒక విలేఖరి చేసిన మాటనను ప్రధానమంత్రి ఖండించారు. జరిగిందేదో దక్షిణాదివారు కోరినట్లుగానే జరిగిందన్నారు. దీనిని "కావాలని" అపార్థం చేసుకుంటున్నారని, కొన్నివర్గాలవారు ఆరోపించినట్లు భాషావివాదంపై కాంగ్రెసు కార్యవర్గం ఆమోదించిన తీర్మానం "హానికరమైనది" కాదనీ ఆమె వివరించారు.

ఈ తీర్మానంపై కేంద్రప్రభుత్వం ఎప్పుడు చర్యతీసుకుంటుందో చెప్పడం కష్టమని ప్రధానమంత్రి చెప్పారు.

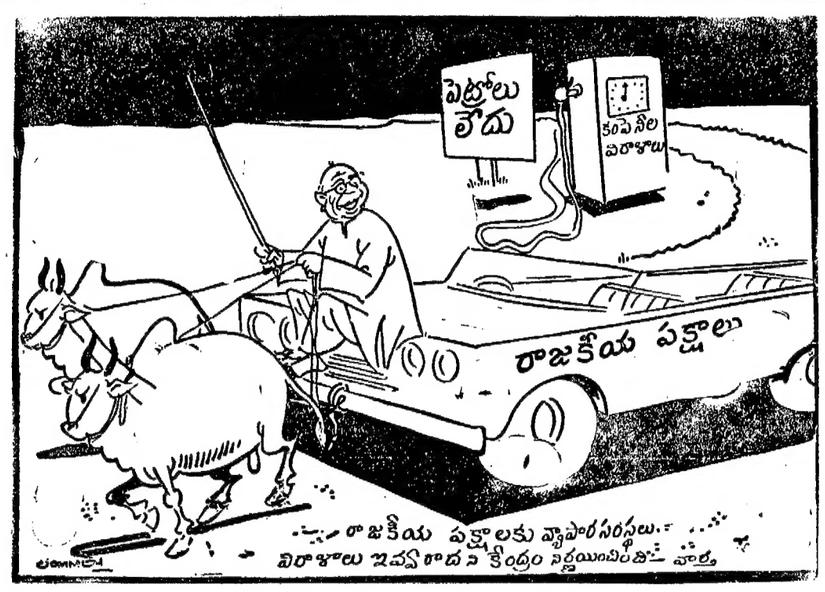

జాతీయ పరపతి మండలి ఏర్పాటు

వ్యవసాయం వంటి ముఖ్యమైన రంగాలకు బుణ సౌకర్యాలకల్పనకై కేంద్రం చర్య

న్యూఢిల్లీ, ఫిబ్రవరి 2 :

కేంద్ర ప్రభుత్వం నేడు 25 మంది సభ్యులుగల జాతీయ పరపతి మండలిని ఏర్పాటు చేసింది. ఈ మండలికి ఉపప్రధాని, ఆర్థికమంత్రి అయిన శ్రీ మొరార్జీదేశాయ్ అధ్యక్షులు.

రిజర్వుబ్యాంకు గవర్నరు శ్రీ ఎల్. కె. జా ఈ మండలి ఉపాధ్యక్షుడుగా వుంటారు. ఈ మండలి మూడేళ్ళపాటు పని చేస్తుంది.

వివిధ రంగాలకు ఇవ్వదగు ఋణాలపై చర్చించి, ప్రాధాన్యతను నిర్ణయించి, ప్రణాళికా లక్ష్యాలకు, జాతీయ ఆర్థిక విధానానికి అనుగుణంగా వివిధ రంగాలకు పరపతి సౌకర్యాలు కలిగించడంలో ప్రభుత్వానికి, రిజర్వు బ్యాంకుకు ఈ పరపతి మండలి సహాయపడుతుంది.

ఆర్థిక వ్యవస్థలోని వివిధ రంగాలనుంచి బ్యాంకు ఋణాలకోసం వచ్చే అభ్యర్థనలను ఈ మండలి ఎప్పటికప్పుడు పరిశీలిస్తుంది.

అందుబాటులోవున్న వనరులను, ప్రాధాన్యగల రంగాల అవసరాలను దృష్టిలో పెట్టుకుని గ్రాంటులు, ఋణాలు మంజూరు విషయంలో ప్రాధాన్యతలను నిర్ణయిస్తుంది. ముఖ్యంగా ఈ విషయంలో వ్యవసాయం లఘుపరిశ్రమలు, ఎగుమతుల రంగాలకు ప్రాధాన్యమిస్తుంది.

మంజూరు చేయబడిన ఋణాలు సమర్థవంతంగా వినియోగించబడేందుకు వీలుగా వాణిజ్య, సహకార బ్యాంకుల పరపతి, పెట్టుబడి విధానాలలో సమన్వయం సాధనకు కృషి చేస్తుంది.

మండలి అధ్యక్షుడుగాని, ఉపాధ్యక్షుడుగాని లేనిపక్షాన ఇతర సమస్యలను కూడా ఇది పరిశీలిస్తుంది.

బ్యాంకులపై సామాజిక అదుపు పథకంలో భాగంగా ఈ మండలి ఏర్పాటు చేయబడింది.

ఈ మండలిలో అయిదుగురు శాశ్వత సభ్యులు వుంటారు. వారు ఉపప్రధాని, రిజర్వుబ్యాంకు గవర్నర్, ప్రణాళికాసంఘం ఉపాధ్యక్షుడు, ఆర్థిక మంత్రిత్వ శాఖలో ఆర్థిక వ్యవహారాల ప్రత్యేక కార్యదర్శి, వ్యవసాయ రిసైనాన్స్ కార్పొరేషన్ ఛైర్మన్

మిగతా 20 మంది సభ్యులలోను బ్యాంకులు, భారీ, మధ్యరకం, లఘుపరిశ్రమల రంగాల ప్రతినిధులు, వ్యవసాయ, సహకార సంస్థల ప్రతినిధులు, ఆర్థికవేత్తలువున్నారు.

బ్యాంకుల ప్రతినిధులు: శ్రీయుతులు ఎస్. హెచ్. భాభా (సెంట్రల్ బ్యాంకు), వి. టి. దేహేజా (స్టేట్‌బ్యాంక్‌ఛైర్మన్), బి. కె. దర్ (యునైటెడ్ బ్యాంకుఛైర్మన్—తూర్పు ప్రాంతీయ బ్యాంకుల ప్రతినిధి), టి. ఎ. పాయ్ (సిండికేట్ బ్యాంకు ఛైర్మన్—దక్షిణాది బ్యాంకుల ప్రతినిధి.)

—:o:—

వాణిజ్య సభనుంచి ఆఫ్రేషియా దేశాల వాకౌట్

న్యూఢిల్లీ, ఫిబ్రవరి 2: సమితి వాణిజ్యాభివృద్ధి ద్వితీయ మహాసభలో ప్రసంగించడానికి దక్షిణాఫ్రికా ప్రతినిధి నేటి మధ్యాహ్నం లేచి నిలబడగానే, ఆఫ్రికా, ఆసియా, సోషలిస్టు దేశాల ప్రతినిధులు సభనుంచి వాకౌట్ చేశారు. —(యు.ఎన్.ఐ.)

—:o:—

చక్కెర విధానం

జగ్‌జీవన్ రామ్ వివరణ

హైదరాబాద్, ఫిబ్రవరి2: చక్కెర విషయంలో ప్రభుత్వం అనుసరించిన విధానం విజయవంతమైందని, చెరకు ఉత్పత్తిదారులకు యిలోధికమైన ప్రోత్సాహం యివ్వజూపడంవల్ల, చెక్కెర మిల్లులకు మరింతగా చెరకు అభిస్తున్నదని కేంద్ర ఆహార మంత్రి శ్రీ జగ్‌జీవనరామ్ నేడిక్కడ అన్నారు.

ఆంధ్రప్రదేశ్‌లో కూడా ఈ ఏడాది గత సంవత్సరంకన్నా ఎక్కువ చక్కెర ఉత్పత్తి కాగలదని భావించబడుతున్నదని ఆయన తెలిపారు.

—:o:—

ఫిబ్రవరి 8 న థాంట్ ఢిల్లీ రాక

న్యూఢిల్లీ, ఫిబ్రవరి 2: ఐక్యరాజ్య సమితి ప్రధాన కార్యదర్శి ఉథాంట్ ఫిబ్రవరి 8వ తేదీన యిక్కడకు రానున్నారని తెలుస్తున్నది. ఆయన యిక్కడ కొద్ది రోజులు వుంటారు.

ఆయన సమితి వాణిజ్యాభివృద్ధి ద్వితీయ మహాసభలో ప్రసంగిస్తారు. ఆయన ప్రధాని శ్రీమతి ఇందిరాగాంధితో సంభాషణలు కూడా జరుపుతారు.

ఎన్. జి. ఓ. లకు జీతాల బట్వాడా

జిల్లా కలెక్టర్లకు రాష్ట్రప్రభుత్వం ఉత్తర్వు

(ఆంధ్రపత్రిక విశేషవార్త) హైదరాబాద్, ఫిబ్రవరి 2:

సమ్మె విరమించడానికి ఎన్. జి. ఓ. ల సంయుక్త కార్యాచరణ సమితి నిర్ణయించిన దృష్ట్యా నిరసన లేఖలను ఉపసంహరించుకున్నందున వెంటనే జీతాలు బట్వాడా చేయవలసిందిగా రాష్ట్ర ప్రభుత్వ ప్రధాన కార్యదర్శి శ్రీ ఎమ్. టి. రాజు అన్ని జిల్లాల కలెక్టర్లకు, జడ్జీలకు టెలిగ్రామ్‌ల ద్వారా ఉత్తర్వులు పంపారు.

మద్రాసు ఎక్స్‌ప్రెస్‌లో ముఖ్యమంత్రి శ్రీ కె.బ్రహ్మానందరెడ్డి నిన్నరాత్రి ఇక్కడకు తిరిగివచ్చిన వెంటనే సమ్మె విరమించాలని ఎన్.జి.ఒ.లు తీసుకున్న నిర్ణయంపట్ల హర్షం ప్రకటించారు. ప్రభుత్వ ప్రధాన కార్యదర్శి శ్రీ ఎం.టి. రాజు ఎన్.జి.ఒ. ల ప్రతినిధులను కలుసుకుని చర్చించారు.

ఉద్యోగుల సర్వీసు పరిస్థితులను మెరుగుపరచడానికి ప్రభుత్వం సత్వర చర్యలు తీసుకొంటుందని, ఈ విషయంలో కృషి కొనసాగిస్తుందని ఉద్యోగులకు హామీ ఇవ్వవలసినదిగా ముఖ్యమంత్రి తనతో చెప్పారని శ్రీ రాజు పత్రికలవారితో అన్నారు.

ఎన్.జి.ఒ.ల సంయుక్త కార్యాచరణ సమితి కన్వీనర్ శ్రీ ఎ. శ్యామసుందరరావు సమ్మె విరమించాలని తాము తీసుకున్న కారణాలేవో వెల్లడించడానికి నిరాకరించారు.

సమ్మె పిలుపుకు ఉద్యోగులు సంసిద్ధత తెలిపారని, కాని కొన్ని అసాధారణమైన పరిస్థితుల ప్రాబల్యంవల్ల, తాము సమ్మె తంపు విరమించామని, అన్ని సమస్యలు గురించి సంయుక్త కార్యాచరణసమితి త్వరలో సమావేశమై చర్చించగలదని ఆయన తెలిపారు.

శ్రద్ధాసక్తులను, జరిపిన కృషిని నేడిక్కడ తెలంగాణా ఎన్.జి.ఒ.ల సంఘాధ్యక్షుడు శ్రీ కె.ఆర్. ఆమోస్ గట్టిగా ప్రశ్నించారు.

ఉద్యోగుల సమైక్య అవసరాలను తీర్చడానికి ఆంధ్రప్రదేశ్ ఎన్.జి.ఒ.ల సంఘం ఏర్పడినప్పటినుంచి జరుగుతూ వచ్చిన ప్రయత్నాలలో ఎప్పుడూ ఏదో ఒక వర్గాన్ని ముఖ్యముగా నేటివరకు తెలంగాణా ఎన్.జి.ఒ. లను విస్మరించడం జరిగిందని శ్రీ ఆమోస్ ఈ రెండు సంఘాల మధ్య ఏర్పడిన వివాదాలకు కారణాలను విలేఖరుల సమావేశంలో వివరిస్తూ ఆరోపించారు.

ఉద్యోగుల జీవనాధారాలు అంటే కరువు భత్యం పెంపుదల మాత్రమే అనేటువంటి ధోరణి రాష్ట్ర ఎన్.జి.ఒ.ల సంఘ నాయకులలో పాదుకునిపోవడం అత్యంత విచారకరమైన విషయమనికూడా శ్రీ ఆమోస్ చెప్పారు. పాదుపు పేరుతో రాష్ట్రప్రభుత్వం గత ఏడాదిలో మొత్తము అయిదువేలమంది తెలంగాణా ఉద్యోగులను నిరుద్యోగులను చేసిందని, ఈ అయిదువేల ఉద్యోగుల కుటుంబాలు బ్రతుకు తెరువులేక క్షీణస్థితిలో ఉన్నప్పుడు వారిని గూర్చి విస్మరించి, ఉద్యోగాలలో ఉన్నవారికి కరువుభత్యం పెంపుదలకోసం ఆంధ్రప్రదేశ్ ఎన్.జి.ఒ.ల సంఘం పోరాడటంలో ఉన్న సమంజసత్వాన్ని ప్రజలే నిర్ణయించవచ్చునని ఆయన చెప్పారు. "గత ఏప్రిల్ నుంచి శ్రీ నిరుద్యోగులను గూర్చి రాష్ట్ర సంఘం ఏమిచేసింది ? ఒకసారి ఆత్మ పరీక్ష చేసుకోవాలి"ని ఆయన వాదించారు.

"అసలు రాష్ట్ర సంఘ చరిత్రను చూస్తే, ఎంతసేపున్నూ సమ్మెలు చేయాలనే దృక్పథమేగాని, ముందుగా శాంతియుత పద్ధతులను

(మిగతా 3 వ పేజీలో)

ఆంధ్ర ఎన్. జి. ఓ. సంఘం ప్రకటన

తెలంగాణా సంఘాధ్యక్షుని విమర్శ

("ఆంధ్రపత్రిక" ప్రతినిధి)

హైదరాబాదు, ఫిబ్రవరి 2 : ఉద్యోగుల సమస్యలను వారి ఉద్యోగ స్థితిగతులను మెరుగుపరచడంలో ఆంధ్రప్రదేశ్ ఎన్.జి.ఒ. ల సంఘం నేటివరకు కనబరస్తూ వచ్చిన

అధికార భాషా సమస్యపై ముఖ్యమంత్రులతో చర్చ

ప్రధాని సంకల్పం : సమిష్టి అభిప్రాయ సేకరణకు పరదా పద్ధతి అవసరమని వెల్లడి

బెంగుళూరు ఫిబ్రవరి 2

భాషా సమస్యపై వివిధ రాష్ట్రాల ముఖ్యమంత్రులతో చర్చలు జరపాలని తాము సంకల్పించినట్లు ప్రధానమంత్రి శ్రీమతి ఇందిరాగాంధీ నేడు ఇక్కడ పత్రికా విలేఖరులకు తెల్పారు.

శ్రీమతి గాంధి తిరువేంద్రం వెడుతూ బెంగుళూరు విమానాశ్రయంలో కొద్దిసేపు ఆగారు. భాషాసమస్యపై పత్రికా విలేఖరులు అడిగిన అనేక ప్రశ్నలకు ఆమె సమాధానాలు చెప్పారు.

"దేశ సమైక్యత అతి ప్రధానమైనదన్న విషయం మనస్సులో ఉంచుకుని భాషా సమస్యను మనం దీర్ఘకాలిక దృక్పథంతో పరిశీలించవలసి ఉంటుంది. యువజనుల దీర్ఘకాలిక శ్రేయస్సును కాపాడవలసి ఉంది. ఉత్తరాది, దక్షిణాది కూడా త్రిభాషాసూత్రాన్ని మనం అమలు చేసుకోవాలి" అని ఆమె వివరించారు.

భాషాసమస్యపై సమిష్టి అభిప్రాయాన్ని గాని లేదా మధ్యేమార్గాన్నిగాని రూపొందించుకునే అవకాశం లేదా ? అని ఒక విలేఖరి అడిగిన ప్రశ్నకు శ్రీమతి గాంధి ప్రత్యుత్తరమిస్తూ, ఇంత విభిన్నాభిప్రాయాలు వ్యక్తమైనప్పుడు సమిష్టి అభిప్రాయాన్ని రూపొందించుకునే వీలు ఉంటుందా అని తమకు అశ్చర్యం కలుగుతున్న దన్నారు. అయినప్పటికీ ప్రయత్నించడానికి తాము ఎల్లప్పుడూ సుముఖంగానే వున్నామని కూడా ఆమె అన్నారు.

ఈ సమస్యపై రాజీ కుదిరే అవకాశాలను గూర్చి అడుగగా, ఆ రాజీ ఎలా పనిచేస్తుందో చూడవలసి ఉన్నదని ప్రధానమంత్రి చెప్పారు.

అన్నివర్గాలవారితోనూ, ఈ విషయమై చర్చలు జరపడానికి తాను సుముఖంగా ఉన్నట్లు దేశీయాంగమంత్రి పార్లమెంటులో ఇదివరకే ద్విభాషాసూత్రంపై మద్రాసు శాసనసభ ఇటీవల చేసిన తీర్మానంపై కేంద్రం వైఖరి ఏమిటని ప్రశ్నించగా, "వేచి ఉండి చూద్దాం" అని ప్రధానమంత్రి ప్రత్యుత్తరమిచ్చారు.

రాష్ట్ర ఆహారమంత్రి శ్రీ బి. డి. జెట్టి విమానాశ్రయంలో ప్రధానమంత్రికి స్వాగతం చెప్పి, తోటి మంత్రులను, ఇతర ప్రముఖులను పరిచయం చేశారు.

శ్రీమతి గాంధి వెంట సమితిలోని భారత రాయబారి శ్రీ జి. పార్థసారథి, విదేశాంగశాఖ కార్యదర్శి శ్రీ రాజేశ్వరదయాల్, కాబినెట్ కార్యదర్శి శ్రీ డి. ఎస్. జోషి ఉన్నారు.

తుంబా రాకెట్ కేంద్రాన్ని అంకితం చేసే సందర్భంగా సమితి ప్రధాన కార్యదర్శి ఉథాంట్ పంపిన సందేశాన్ని తీసుకువచ్చిన ఉప కార్యదర్శి శ్రీ ఫిలిప్ డిసెనెస్‌కూడా ఆవిమానంలోనే ఇక్కడకు వచ్చారు.

శాసనసభ కాంగ్రెస్

ఫిబ్రవరి 11 న ఏర్పాటు

హైదరాబాద్, ఫిబ్రవరి 2 : త్వరలో ప్రారంభం కానున్న శాసనసభ, శాసనమండలి సమావేశాలలో తలయెత్తనున్న అనేక ముఖ్యాంశాలపై చర్చజరిపేందుకై శాసనసభాకాంగ్రెస్ పార్టీ ఫిబ్రవరి 11వ తేదీన ఉదయం పదిగంటలకు శాసనసభాభవనంలో సమావేశం జరుపుతుంది.

ఒంగోలులో విద్యార్థులపై పోలీసుల లాఠీఛార్జి

ఇద్దరికి గాయాలు: 8 మంది అరెస్టు: 114 వ సెక్షన్ అమలు

హైదరాబాద్, ఫిబ్రవరి 2: విద్యార్థుల హిందీ వ్యతిరేక ఆందోళనను పురస్కరించుకొని, తిరుపతిలో శ్రీ వేంకటేశ్వర విశ్వవిద్యాలయానికి అనుబంధించిన అన్ని కళాశాలలను నేడు నిరవధికంగా మూసివేశారు.

ఈ కళాశాలలను విస్తృ తెరిచారు. అయితే విద్యార్థులు హిందీపట్ల నిరసనగా తమ తరగతులకు గైరుహాజరు అయినారు.

గుంటూరు జిల్లా ఒంగోలులో విద్యార్థులు 144వ సెక్షన్‌ను ధిక్కరించి పూరేగింపు జరపడంతో పోలీసులు లాఠీఛార్జి జరిపారు. యిద్దరు విద్యార్థులకు స్వల్ప గాయాలు తగిలాయి. ఎనిమిది మంది విద్యార్థులను అరెస్టు చేశారు.

అనకాపల్లివద్ద రెండు గూడ్సురైళ్ళను అడ్డుపెట్టి నిరసనకారులు 25 మంది విద్యార్థులను నిర్బంధంలోకి తీసుకున్నారు. ప్రిన్సిపాల్ బోర్డు చేసుకోవడంలో తర్వాతవారిని విడుదల చేశారు.

రాజమండ్రిలో బాలురు బాలికల పాటశాలకు వెళ్ళి సమ్మెలో చేరవలసిందిగా వారిని ఒత్తిడి చేశారు. అయితే బాలికలు తిరస్కరించడంతో బాలురు రాళ్ళు విసిరారు. పాటశాల అధికారులు స్కూలుకు మూసివేశారు.

చిత్తూరు జిల్లాలోని పుంగనూరులో ఆందోళనకారులు రైలుసిగ్నలు లీగలను త్రెంచివేశారు. ఒక ప్యాసింజరు రైలును నిలిపివేశారు.

—:o:—

విశాఖలో కాలేజీలు మూసివేత

విశాఖపట్నం, ఫిబ్రవరి 2 : నిన్నటి సంఘటన దృష్ట్యా విశాఖపట్నంలోని ఇంజనీరింగ్, ఆర్ట్స్ సైన్సు కళాశాలలను నేటి నుండి 15 రోజుల పాటు మూసివేయాలని ఆంధ్రవిశ్వవిద్యాలయం అధికారులు నేడు నిర్ణయించారు.

విద్యార్థులు తమ ఆందోళనను ప్రశాంతంగా కొనసాగించగలరని, దవుర్జన్య చర్యలు జరుగనని అధికారులు కలెక్టరుకు హామీ యిచ్చారు.

జనవరి 24వ తేదీనుండి పట్టణంలోని విద్యా సంస్థలు మూసివేయాలని కలెక్టరు ఆదేశాలు జారీచేశారు. నిన్నటి సంఘటనల అనంతరం కళాశాలలు మూసివేయాలని విశ్వవిద్యాలయం ఉపాధ్యక్షుడికి జిల్లా అధికారులు సలహాయిచ్చారు.

వియత్నాంలో ఇంకా తీవ్రపోరాటం

సైగాన్, ఫిబ్రవరి 2:

సైగాన్ చుట్టు ప్రక్కలగల కీలక పట్టణాలను ఆక్రమించుకోకుండా వియత్కాంగ్‌లను అమెరికా, దక్షిణ వియత్నాంల సైన్యాలు నిరోధిస్తున్నాయి. రాజధాని అయిన సైగాన్‌లో గెరిల్లాలు అప్పుడప్పుడు దాడులు జరుపుతూనే ఉన్నారు.

నియుత్‌రాంగ్‌ల తీవ్రమైన దాడి వల్ల సైగాన్‌కు 55 మైళ్ల దూరంలో విన్‌లాంగ్ పట్టణ గల అమెరికా నౌకా స్థావరాన్ని ఖాళీ చేశారు. ఈ పట్టణాన్ని స్వాధీనం చేసుకొనేందుకు అమెరికా సైనికులను విమానాలలో దింపారు.

దీనికి కొద్ది మైళ్ల దూరంలో జెన్‌లై పట్టణం స్వాధీనం చేసికొనేందుకు వియత్కాంగులు అమెరికా, దక్షిణ వియత్నాం సైన్యాలతో తీవ్రమైన పోరాటం జరుపుతున్నారు. ఈ పట్టణం సైగాన్‌కు దక్షిణంగా ఏభై మైళ్ల దూరంలోఉంది.

సైగాన్‌కు పశ్చిమంగా ఏభై మైళ్ల దూరంలోనిమరోరాష్ట్ర రాజధాని హెచ్‌పోపై

(మిగతా 4 వ పేజీలో)

ఈ వారం!
ఆంధ్రసచిత్రవారపత్రిక
కుక్కలని కరచి కుందేలు
రష్యన్ ఛలోక్తులు
మద్రాసులో అందాల పోటీ
చేతి ఖర్చులు
మాత్రబదులు సూది
గ్రహణం, ఆకలి, చదువు— ఫలు
ఇంకా వో యితర ఆకర్షణ తో
వెలువడింది!

రేడియో

జపాన్ మోడల్ ఆల్‌వరల్డ్ 3 బ్యాండ్ ట్రాన్సిస్టర్ నెలకు రు. 10 చొ. వాయిదా పద్ధతిలో పొందండి. Prince Traders, P. Box 1406, Delhi-6.

గ్రామోద్యోగులకు

డ్రాప్టురూల్సు ఇంగ్లీషు రు. 1. తెలుగు కాపీ రు. 1—50. "గ్రామోద్యోగి" రిపబ్లిక్ పంచిక రు. 1. "గ్రామోద్యోగి" సాలుచందా 6 రూ. మేనేజరు, గ్రామోద్యోగి, తెనాలి—1

అమ్మకము

అమ్మకమునకు 5Y.H.R.రష్టన్‌పారిజాంటల్ ఆయిల్ ఇంజను 26H.P.ఒక సంవత్సరం వాడినది. వివరములకు ఎస్. వెంకటస్వామి నాయుడు, బాంబే స్టేటు ఫ్యాక్టరీ, మార్కాపురం, కర్నూలుజిల్లా.

వైద్యము

అప్లోడకరమగు వైద్యము
(Painless Medical Aid)

ఆపరేషన్, ఇంజక్షన్లు అవసరము లేకుండా డాక్టరు షూన్లర్ బయోకెమిక్ వైద్యవిధానము చాల వ్యాధులను నివారించగలదు. దీర్ఘకాలముండి బాధించు ముక్కు, గొంతు వ్యాధులు (బ్రాన్కైటిస్‌లోనివో) అధికముగా తుమ్ముట, లుకోరియా(తెలుపు అగుట) బహిష్టు సంబంధమైన బాధలు, ఉదరమందు జనించు నొప్పులు, కీళ్ళవాపులు, నొప్పులు తదితర బాధలు క్షణమే నివారించి రక్షణ పొందవలసియున్నది. అలస్యము అపాయకరము. మీ బయోకెమిక్ డాక్టరును సంప్రదించండి. లేదా వివరము లతో మాకు వ్రాయండి. J. V. R. Biochem Medical Aid centre, Hanumanpet, Vijayawada 3.

దక్షిణ మధ్య రైల్వే

టెండరు నోటీసు

నెం. DEN/GB/RJY 2 68

ఈ క్రింద తెలిపిన పనికి సీలు వేసిన టెండర్లు డివిజనల్ ఇంజనీర్, గోదావరిబ్రిడ్జి, దక్షిణ మధ్య రైల్వే, రాజమండ్రి వారిచే కోరబడుచున్నవి.

1. పని పేరు:—కొవ్వూరు, రాజమండ్రి మధ్య రెండవ రైలు మార్గము నిర్మాణము—గోదావరిపై రెండవ వంతెన నిర్మాణములోనూ విజయవాడ—వాల్తేరు సెక్షను మీద—రాజమండ్రి రైల్వే స్టేషను నుండి రెండవ గోదావరి వంతెన అబట్‌మెంటు నెం. 1 వరకు అప్రోచ్‌ను ఏర్పాటుకు ఎర్త్‌వర్కు.

2. సుమారు విలువ — లోపుగా :— రు. 4,90,750/—

3. చెల్లించవలసిన ధరావతు :— రూ. 12,269 (పన్నెండువేలు, రెండు వందల అరవై తొమ్మిది రూపాయలు మాత్రము).

4. పని పూర్తి చేయవలసిన కాలము :— 12 నెలలు.

5. టెండరు ఫారము ఖరీదు : 10/— (పది రూపాయలు మాత్రము)

6. టెండరు ఫారము జారీకి ఆఖరులేది : 24—2—68 మ : 3—00 గం. వరకు.

7. ధరావత్తు దాఖలుకు ఆఖరు తేది :— 24—2—68 మ : 12—00 గం. వరకు

8. టెండర్లు అందుకొను తేది, కాలము: 27—2—68 మ : 3—00 గం. వరకు

9. టెండర్లు తెరచు తేది, కాలము :— 27—2—68 మ : 3—30 గంటలు.

గమనిక:— పనికిగానుధరావతుసొమ్మును చీఫ్ క్యాషియర్, దక్షిణ మధ్యరైల్వే, సికింద్రాబాద్ లేక సీనియర్ సెక్షన్ క్లర్క్, కన్‌స్ట్రక్షన్, రాజమండ్రి (ద.మ.రైల్వే) లేక డివిజనల్ సేమాస్టర్, ద.మ.రైల్వే, విజయవాడ వారికి పై తెలిపిన గడువు తేదీన మ : 12—00 గంటలలోగా చెల్లించి పొందిన నగదు రశీదును టెండరు ఫారమునకు జతపర్చి సంపవలెను. ధరావత్తు సొమ్ము చెల్లించినట్లు రశీదు జత పర్చక పంపిన టెండర్లు (అప్‌సమ్ డిపాజిట్ల విషయములో మినహా) నిరాకరించెదరు.

2. ఇతర రైల్వేల వద్ద చెల్లించిన అప్‌సమ్ డిపాజిట్టు పరిగణనకు తీసుకొనరు. అప్‌సమ్ ధరావత్తు సొమ్ము సదుపాయము పొందదలచిన టెండరర్లు, ఈ రైల్వేకు అప్‌సమ్ ధరావత్తు క్రింద నిర్ణయించిన మొత్తమును క్రొత్తగా చెల్లించవలసి యుండును.

3. టెండరులో పాటు ఇన్‌కంటాక్సుక్లియరెన్సు సర్టిఫికేటు, సొల్వెన్సీ సర్టిఫికేటు, అనుభవమును తెలుపు యోగ్యత పత్రములు తప్పక జతపర్చి పంపవలెను. లోగడ పంపియున్నట్లయితే ఏ సందర్భములో పంపినది, వివరములు తెలియ పర్చవలెను. సంస్థలైతే పార్ట్‌నర్‌షిప్ డీడ్, పవర్ ఆఫ్ ఆటార్నీ కూడా దాఖలు పర్చవలెను.

4. ఇతర వివరములు టెండరు ఫారములో కలవు. ఈ ఫారముల ఖరీదు క్రింద రు. 10/—అను సీనియర్ సెక్లర్క్, కన్‌స్ట్రక్షన్, ద.మ.రైల్వే, రాజమండ్రి లేక ద. మ. రైల్వే మీద ఏ స్టేషను మాస్టరుకు గాని చెల్లించి పొందిన రశీదుతో డివిజనల్ ఇంజనీర్ వారి కార్యాలయము, గోదావరి బ్రిడ్జి, దక్షిణ మధ్యరైల్వే, రాజమండ్రి—2, వారికిపై తెలిపిన తేదీన మ:3—00 గంటలలోగాదాఖలు పర్చి ఫారము పొందవలెను. (ఈ రుసుము ఎట్టి పరిస్థితులలో నాపు యివ్వరు. టెండరు ఫారములు ఇతరులకు మార్చరాదు.) టెండరు ఫారము ఖరీదుకుగాను ఎటువంటి చెల్లింపులు డివిజనల్ ఇంజనీరు సహరి అంగీకరించరు.

డివిజనల్ ఇంజనీర్,
1 గోదావరి బ్రిడ్జి, రాజమండ్రి.

మత రహితత్వం మన లక్ష్యంకాదు

సచ్చీలాని పెంపొందించే మతం అవసరమని ముఖ్యమంత్రి ఉద్ఘాటన

స్వకీయ విలేఖరి తిరుపతి ఫిబ్రవరి 1

భారత దేశంలోని మతాతీత వ్యవస్థకు అర్థం, లక్ష్యం ఏదో ఒకే మతానికో, లేక ఒకేపూజావిధానికో పరిమితం కారాదని మాత్రమే గాని, మతరహితంగా వుండాలని కాదని, కాని దురదృష్టవశాత్తు మతరహితస్థితి ఏర్పడుతున్నదని, ముఖ్యమంత్రి శ్రీ బ్రహ్మానందరెడ్డి నేడిక్కడ పేర్కొన్నారు.

తిరుమలపై శృంగేరీ మఠం తిరుమల నివాసం, సత్రపు భవనాలకు నేటి ఉదయం శంకుస్థాపన చేస్తూ, శిలాన్ని నిర్మించి, సత్రప్రవర్తనను; సేవా దృక్పథాన్ని, పెద్దల పట్ల గౌరవాన్ని, క్రమ శిక్షణను గురించి మతాలు అత్యవసరమని, వాటి బోధన జరిగి తీరవలసిందేనని ఆయన ఉద్ఘాటించారు.

సంస్కృత భాష అధ్యయనానికి ప్రభుత్వం ప్రోత్సాహమిస్తున్నదని, విద్యార్థులకు ఉపకార వేతనాలు తదితర ప్రోత్సాహం లభించేట్లు చూస్తున్నదని ఆయన చెప్పారు. శృంగేరీ శారదా పీఠాధిపతి ఆంధ్రప్రదేశ్‌లో పర్యటించి ప్రజలలో దైవం పట్ల, మతంపట్ల విశ్వాసాన్ని పెంపొందించి, తద్వారా మన సంస్కృతి చిరస్థాయి చేసినందుకు ఆయనకు కృతజ్ఞత తెలిపారు.

శంకు స్థాపనోత్సవానికి అధ్యక్షత వహించిన శ్రీ అనంత శయనం అయ్యంగార్ మాట్లాడుతూ ఆది శంకరుల మహాత్మ్యను, బ్రహ్మసూత్రాలకు, ఉపనిషత్తులకు ఆయన చేసిన వ్యాఖ్యల ప్రశక్తిని వివరించారు. దేశవ్యాప్తంగా మఠాలు నెలకొల్పి, నిరీశ్వర వాదులకు వ్యతిరేకంగా దేశ ప్రజలలో దైవం పట్ల, మతం పట్ల విశ్వాసాన్ని పునః స్థాపించేందుకు ఆయన కృషి చేశారని శ్రీ అయ్యంగార్ తెలిపారు.

మతాతీత దృక్పథాని ప్రచారం చేయడానికి శ్రద్ధ వహించడం జరుగుతున్నదే గాని, సత్యం వద, ధర్మంచర అన్న సూత్రాలను ఆచరణలో పెంపొందించడానికి ఆసక్తి చూపబడటం లేదని, ఈ రోజుల్లో అధ్యాపకులకు కూడా ఈ ధర్మాలు తెలియవని ఆయన విమర్శించారు.

ఇంగ్లీషు విషయం ప్రస్తావిస్తూ, విజ్ఞాన శాస్త్ర పురోగతికి, ప్రపంచ సంబంధాలకు, ఆర్థిక ప్రగతికి, రాయబారులకు అత్యవసరమైన ఇంగ్లీషుభాషను అయిచ్ఛిక అధ్యయన విషయంగా చేయాలని, జాతీయ భాష అయిన హిందీని అనుసంధాన భాష చేయాలని ఆయన చెప్పారు. హిందీ ఎక్కువ భాగం సంస్కృతం మీద ఆధారపడి ఉన్నదని, అందువల్ల సంస్కృతం అధ్యయనం తప్పనిసరి చేయడాన్ని తాము బలపరుస్తామని ఆయన తెలిపారు.

అఖిల భారత శంకర సేవా సమితి ఈ భవనాలను ఏర్పాటు చేస్తున్నది.

వేదగానం అనంతరం "సేవా సమితి అధ్యక్షుడు సభికులకు, నాయకులకు స్వాగతం పలికారు. శ్రీ బ్రహ్మానందరెడ్డికి, శ్రీ అయ్యంగార్‌కు సన్మాన పత్రాలను, శాలువలను బహూకరించారు.

—:o:—

గుడివాడలో ఆటో ఎక్చేంజి

ప్రారంభోత్సవం

గుడివాడ, ఫిబ్రవరి 1 :

300 లైట్లు గల గుడివాడ టెలిఫోన్ ఆటో ఎక్చేంజికి స్థానిక డిప్యూటీ కలెక్టర్ శ్రీ ఎం. నారాయణ ఈ సాయంత్రం ప్రారంభోత్సవం చేశారు. ఈ సందర్భంలో జరిగిన సభకు పురపాలక సంఘం అధ్యక్షులు శ్రీ కటారి సత్యనారాయణరావు అధ్యక్షత వహించారు.

వాణిజ్య మండలి రైసు మిల్లర్ల సంఘం తరపున డివిజనల్ ఇంజినీర్‌కు వినతి పత్రాలు సమర్పిస్తూ చుట్టు ప్రక్కల వున్న టెలిఫోన్ ఎక్చేంజీలను కూడా ఈ యూనిట్‌తో కలపాలని, ఇక్కడనుంచి ఏలూరుకు డైరెక్టు లైను ఇస్తేంచాలని, ఇప్పుడు లోకల్‌కాల్సను మూడు మాసాలకు 50 నుంచి450 వరకు పెంచాలని కోరారు.

ఎం. ఎల్. ఏ. శ్రీమతి కస్తూరిదేవి మాట్లాడుతూ ప్రభుత్వం ప్రజలూ ప్రభుత్వోద్యోగులు ఒకటనే భావంతో కలసి మెలిసి తమ సమస్యలను సామరస్యంగా శాంతియుతంగా పరిష్కరించుకోవాలని చెప్పారు.

డివిజనల్ ఇంజనీర్ టెలిగ్రాఫ్ సుబ్రహ్మణ్యం మాట్లాడుతూ టెలిఫోన్ సంస్థ అధునికంగా అభివృద్ధి చెందినదని, 1, 2 సంవత్సరాలలో గుడివాడకు 8 చానల్ లైన్లు ప్రవేశ పెట్టబడతాయని, దూర ప్రాంతంలో వున్న ఫీల్డ్, సుద్రాసు, హైదరాబాదు వగైరా పట్టణాలకు కూడా సరాసరి మాట్లాడే అవకాశం ఏర్పడుతుందని చెప్పారు.

తర్వాత టె. రాజబాబయ్య. ఎం. బి. ఎస్. బ్రహ్మానందం కూడా మాట్లాడారు.

సూపర్వయిజర్ టె. ఆగస్టిన్ దుర్యోధన ఏక పాత్రాభినయం చేశారు. సబ్ డివిజనల్ ఆఫీసరు సార్థసారథి సర్వేంజికి 10 లక్షల ఖర్చు అయిందన్నారు. (స్వ. వి.)

—:o:—

అమలాపురం

ఎస్. జి. వోల రాష్ట్ర సంఘం పిలుపును పురస్కరించుకొని అమలాపురం తాలూకాలోని ఎస్. జి. వోలంతా నూటికి 90 మంది తమ పై అధికారులకు నేడు నిరసన పత్రాలు అందజేశారు. ఉద్యోగులు ఎవరికీ జనవరి జీతాలు ఇవ్వలేదు. (స్వ.వి.)

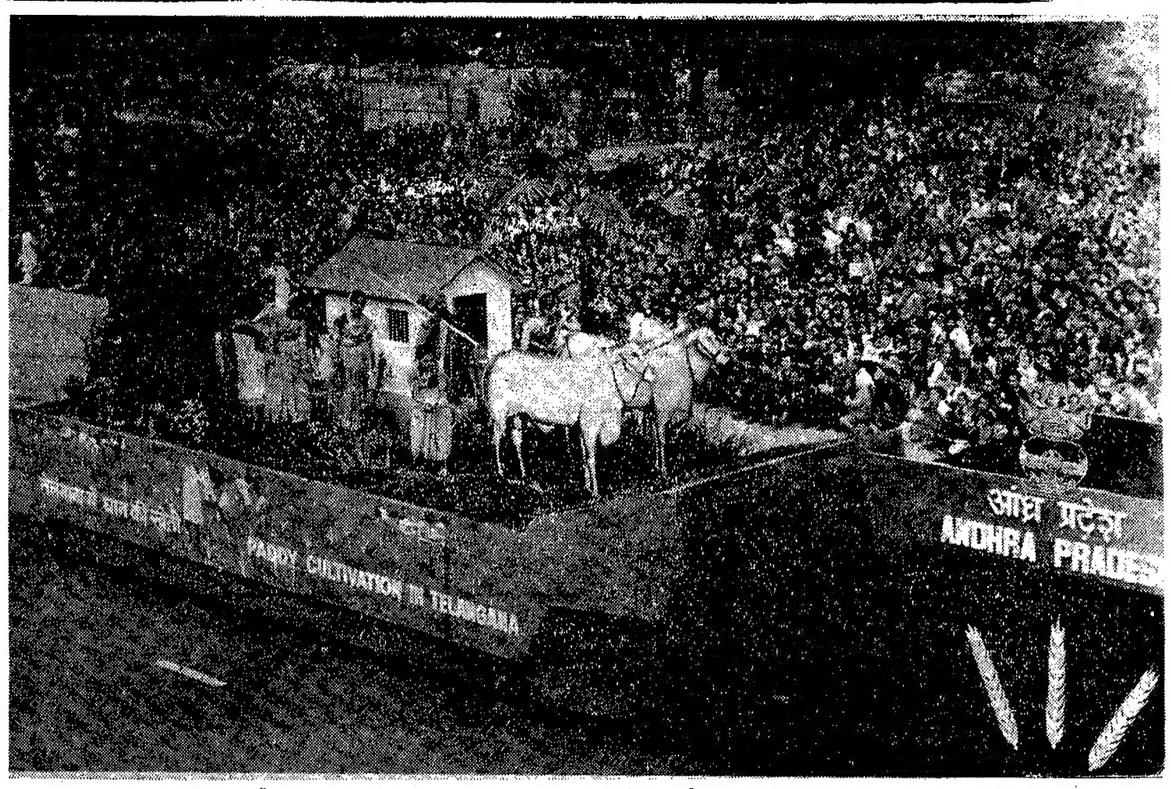

రిపబ్లిక్ దినోత్సవాలలో వివిధ రాష్ట్రాల అభివృద్ధి చిత్రీకరించే శకటాల విన్యాసం జరిగింది.
ఇది ఆంధ్రప్రదేశ్ తరపున పాల్గొన్న "తెలంగాణాలో వరి సాగు" దృశ్యం చిత్రించిన శకటం.

మీరట్‌లో పోలీసు కాల్పులు

ఒకనికి గాయాలు : పట్టణంలో తిరిగి కర్ఫ్యూ విధింపు

మీరట్, ఫిబ్రవరి 1:—మీరట్‌లోని అబ్బముక్బరా ప్రాంతంలో దవుర్జన్య చర్యకు పూనుకున్న గుంపులపై పోలీసులు నేడు కాల్పులు జరపగా ఒక వ్యక్తి గాయపడ్డాడు. అతని పరిస్థితి తీవ్రంగా ఉన్నట్లు తెలుస్తున్నది.

నేటి ఉదయం 10 గంటల నుంచి, మధ్యాహ్నం రెండు గంటల వరకు పట్టణంలో కర్ఫ్యూ ఎత్తివేయబడినప్పుడు 18 చోట్ల కత్తిపోట్ల సంఘటనలు జరిగినట్లు తెలియవచ్చింది. ఆ వెంటనే అధికారులు మీరట్ అంతటా కర్ఫ్యూ విధించారు.

—:o:—

పారతీరంలో 144 వ సెక్షన్

గిరిజనుల అల్లర్ల కారణంగా

హైదరాబాద్, ఫిబ్రవరి 1—పార్వతీపురాన్ని ఆనుకొనివున్న గుమ్మలక్ష్మీపేట గ్రామంలో కొండ జాతులవారు అల్లర్లు సాగిస్తున్న ఫలితంగా, గత ఆదివారంనుంచి పార్వతీపురంలో 144 వ సెక్షన్ అమలు చేయబడింది.

ఈ కొండ జాతులవారు కమ్యూనిస్టు పతాకాలు, గండ్రగొడ్డళ్లు, కర్రలు ధరించి కల్లోలం సృష్టించ బూనుకున్నారని అక్కడ నుంచి నేడు అధికార వార్త అందింది.

సబ్ ఇన్‌స్పెక్టర్ హుటాహుటిని అక్కడకు వెళ్లి రివాల్వర్ చూపి వారిని అడ్డగించారు. అప్పుడు పోలీసు సూపరింటెండెంట్ కు, సబ్ డివిజనల్ మాజిస్ట్రేటు అక్కడకువచ్చారు. ఆ తర్వాత గిరిజనులు అక్కడనుంచి వెళ్లిపోయారు.

ఈ ప్రాంతంలో ఉద్రిక్తత ప్రవర్తిల్లుతున్నది. (యు. ఎన్. ఐ.)

ఆంధ్రలో పలుచోట్ల రైళ్ళు నిలిపివేత

హిందీ వ్యతిరేక ప్రదర్శకుల చర్య

హైదరాబాదు, ఫిబ్రవరి 1: హిందీకి వ్యతిరేకంగా ఆందోళన చేస్తున్న విద్యార్థి ప్రదర్శకులు ఆంధ్రలో పలుచోట్ల నిన్న రైళ్ళను ఆటకాయించినట్లు, నేటి రాత్రి ఇక్కడకు వార్తలు అందాయి.

పోలీసులు బోక్యం చేసుకుని, విద్యార్థులను చెల్లాచెదురుచేసి, రైళ్లను ముందుకు పోనిచ్చారు.

గుంటూరు జిల్లాలోని ఒంగోలులో 12 మంది విద్యార్థులను పోలీసులు నిర్బంధంలోకి తీసుకున్నారు.

కడపజిల్లాలోని కొండాపురం వద్ద నెల్లూరు జిల్లాలోని దామర్లచెరువువద్ద విద్యార్థులు సిగ్నల్ రీగెలు (తెలివేసి, సిగ్నల్ లైట్లను బద్దలు కొట్టారు.

విశాఖ జిల్లాలోని సీతానగరంలోను, శ్రీకాకుళం జిల్లాలోని లక్కిదాలవలసలోను విద్యార్థుల పీలుపు పురస్కరించుకొని జనవరి 30, 31 తేదీలలో హర్తాల్ జరిపారు.

ఇదిలా వుండగా ఫిబ్రవరి 12 వ తేదీన రాష్ట్ర ముఖ్య మంత్రి శ్రీ బ్రహ్మానంద రెడ్డికి, శాసన సభ్యులకు భాషా సమస్యపై వెనకాడండం సదుపర్చాలని ఆంధ్ర విశ్వ విద్యాలయం విద్యార్థులు నిర్ణయించారు.

కొందరు హిందీ వ్యతిరేక ప్రదర్శకులు నిన్న శ్రీకాకుళం రోడ్డు స్టేషన్‌వద్ద మద్రాసు—అప్రూవల్ మెయిల్‌ను 80 నిముషాలు నేపు నిలిపివేశారు. ప్రదర్శకులు స్త్రీపర్లను పట్టాలపై అడ్డుపెట్టారు. హోం సైనులను, కవులింగ్‌లను తొలగించివేశారు.

నవుపడావద్ద కూడా మద్రాసు—అప్రూవల్ జనతాను నిలిపివేశారు.

బందరులో విద్యార్థుల సమ్మె

బందరు, ఫిబ్రవరి1—నిన్నటి దాకా హిందూ కాలేజ్ విద్యార్థులు ఎవరూ పోజరు కానందున కాలేజ్ నిర్మానుష్యంగా వుంది. ఆవరణలో అధ్యాపకులు కబుర్లు చెప్పుకుంటున్నారు. ఈ రోజేనో విద్యార్థులు హిందీకి వ్యతిరేకంగా ఈ సమ్మె చేస్తున్నారని చెపుతున్నారు. అయితే నిన్న ప్రిన్సిపాల్ 4 గురు విద్యార్థులను డిబారు చేసినందున నిరసనగా కూడా ఈ సమ్మె చేస్తున్నట్లు విద్యార్థులు చెపుతున్నారు.

హిందూ హయ్యర్, సెంట్ పీటర్స్ హయ్యర్ సెకండరీ పాఠశాలలు నేడు పని చేస్తున్నాయి. మిగిలిన వాటిలో పోజరైనవారు బహు స్వల్పమని తెలిసింది. పరిస్థితులు ప్రశాంతంగా వున్నాయని పోలీసు అధికారి శ్రీ కె. ఎస్. ఎస్. రెడ్డి చెప్పారు. (స్వ.వి)

—:o:—

విద్యార్థులకోర్కెలు

ఆంధ్ర విశ్వ విద్యాలయం అధ్యాపకుల సుద్దతు

విశాఖపట్నం, ఫిబ్రవరి 1:—భాషా సమస్యను సంబంధించి విద్యార్థులు కోరుతున్న కోర్కెలు న్యాయ సమ్మతమైనవని ఆంధ్ర విశ్వ విద్యాలయ అధ్యాపకుల సంఘం ఒక సమగ్ర మైన తీర్మానంలో పేర్కొన్నది.

ఆంధ్రప్రదేశ్ ప్రభుత్వం దైర్యం ఈ సంక్షోభంలో బాధ్యతా రహితంగాను, నిస్పృహాయంగాను ఉన్నందుకు సంఘం విచారాన్ని నెలకొల్పింది.

సమ్మెను కొనసాగించాలన్న విద్యార్థుల దృఢ నిశ్చయం యిప్పుడు అధ్యాపకుల మధ్యలో మరింత బలపడింది.

విద్యార్థుల నిరాహారదీక్ష

ఆంధ్ర విశ్వవిద్యాలయం ప్రధాన ద్వారం వద్ద నేడు నల్గురు విద్యార్థులు నిరాహార దీక్ష ప్రారంభించారు. వీరు మూడు రోజుల పాటు దీక్షపూర్తి. ఆ తర్వాత మరొక జట్టు వస్తుంది. రేపు 25 మంది విద్యార్థులు నిరాహార దీక్షను ప్రారంభింప గలరని తెలుస్తోంది. (స్వ. వి)

వ్యూబ్లో సంక్షోభం

ఉత్తర కొరియా సూచనకు అమెరికా సమ్మతి

వాషింగ్టన్, ఫిబ్రవరి 1— కొరియా యుద్ధ విరమణ సంఘం ద్వారా వ్యూబ్లో సంక్షోభాన్ని పరిష్కరించాలని ఉత్తర కొరియా చేసిన సూచనను అమెరికా నేడు ఆమోదించింది.

ఎన్. జి. ఓ. ల

సమ్మె విరమణ ఉపసంహరణ

హైదరాబాదు, ఫిబ్రవరి 1—ఫిబ్రవరి ఆరవతేదీన సమ్మెకు యిచ్చిన పిలుపును రాష్ట్ర ప్రభుత్వోద్యోగుల సంఘాల సంయుక్త కార్యాచరణ మండలి నేటి రాత్రి నిర్బంధంగా ఉపసంహరించుకొన్నది.

ప్రభుత్వానికి వ్రాసిన నిరసన లేఖలను ఉపసంహరించుకోవలసిందిగా కూడా ఉద్యోగులకు ఈ సంఘం సలహా యిచ్చింది.

—:o:—

గౌహతి అల్లర్లపై న్యాయ విచారణ

రాష్ట్ర ప్రభుత్వం నిర్ణయం

షిల్లాంగ్, ఫిబ్రవరి 1—రిపబ్లిక్ దినోత్సవంనాడు గౌహతిలో జరిగిన అల్లర్లు గురించి హైకోర్టు న్యాయమూర్తి చేత న్యాయ దర్యాప్తు జరిపించాలని అస్సాం ప్రభుత్వం నిశ్చయించినట్లు నే డిక్కడ అధికారయుతంగా తెలియవచ్చింది. ఆ న్యాయమూర్తి శ్రీ కె. సి. సేన్ కావచ్చునను కొంటున్నారు.

సంకుచితత్వం నిర్మూలన కృషి

పత్రికలకు ప్రధాని ఇందిరాగాంధి ఉద్బోధ

న్యూఢిల్లీ, ఫిబ్రవరి 1 :

పరుబాటుతత్వం, రాష్ట్రీయ దురభిమానం, మూఢ విశ్వాసాలు, దౌర్జన్యంపై పోరాటం సాగించడం ద్వారా అసంపూర్తిగా మిగిలిన స్వాతంత్ర్య పోరాటాన్ని కొనసాగించవలసిందని ప్రధాని శ్రీమతి ఇందిరాగాంధి నేడు పత్రికలకు విజ్ఞప్తి చేశారు.

పార్లమెంటు వీధిలో, పార్లమెంటు భవనానికి ఒక ఫర్లాంగు దూరంలో పి.టి.ఐ. ప్రధాన కేంద్రం కొత్త భవనానికి శంకుస్థాపన చేస్తూ, పత్రికల పాత్రపై లోకమాన్య బాల గంగాధర తిలక్, మహాత్మాగాంధి చెప్పిన మాటలను పత్రికలు, పత్రికా విలేఖరులు అనుసరిస్తే, భారతీయ పత్రికలూ, ప్రజాస్వామ్యమూ సురక్షితం కాగలవని ఆమె చెప్పారు. పత్రికా స్వాతంత్ర్యానికి అధికారుల నుంచే కాక ఆ వ్యవస్థ నుంచే ప్రమాదం ఏర్పడుతుందని ఆమె అన్నారు.

పత్రికారచయితలు ఆర్థిక, రాజకీయ అధికారం పట్ల అతి గౌరవంతోగాని, వృత్తిశుద్ధిని విస్మరించి ప్రాచుర్యం కోసం ప్రయత్నించడం గాని చేస్తే, పత్రికా స్వాతంత్ర్యం చిక్కులలో పడుతుందని ఆమె హెచ్చరించారు.

వార్త పవిత్రమైనది. వ్యాఖ్య స్వేచ్ఛాయుతమైనదన్న వృత్తికా నానుడి, వార్తలు నిష్పాక్షికంగా ఉండవలసిన అవసరాన్ని నొక్కి చెబుతూన్నదనీ, వ్యాఖ్యలలో కూడిన వార్తల ప్రచురణ ప్రారంభం కావడంతో ఈ పాత విచక్షణ అదృశ్యమై పోతున్నదని ప్రధాని అన్నారు. వార్తా పత్రికలో సంపాదకీయ ముఖంగా ప్రత్యేకమైన నాదనను అర్థం చేసుకోవచ్చునని, కాని ఒక వార్తా సంస్థ అలా చేయడం మంచిది కాదని ఆమె చెప్పారు.

కంటిని బట్టి దృశ్య స్వరూపం మారుతుంది గనుక, పరిపూర్ణమైన లక్ష్య శుద్ధి అసంభవమని ఆధునికతత్వశాస్త్రం చెబుతున్నదని, కాని జాతి, పార్టీ, వర్గ, వ్యక్తిగత ప్రయోజనాలు వార్తా ప్రసారాన్ని కలుషితం చేయగలవని వార్తాహరుడు గ్రహించ గలిగితే, వార్తా ప్రసరణ మార్గాన్ని అరికట్ట నిర్మలంగా ఉంచ గలడని ఆమె పేర్కొన్నారు.

విభిన్న దృక్పథాలు గల పత్రికలకు వార్తలను అందజేసే వార్తా సంస్థ ఈ అవసరాన్ని తప్పక గుర్తించ గలదని, ప్రెస్ ట్రస్ట్ ఆఫ్ ఇండియా (పి.టి.ఐ) మన ప్రధాన వార్తా సంస్థ అని ఆమె చెప్పారు.

ఈ శంకు స్థాపనోత్సవానికి కాబినెట్ మంత్రులు, పార్లమెంటు సభ్యులు, దౌత్య అధికారులు, పత్రికా రచయితలు, అధికారులు, సిబ్బంది హాజరైనారు. పి. టి. ఐ. భవనం ముందున్న విశాలమైన సచివిక ఆవరణలో ఈ ఉత్సవం జరిగింది.

ప్రెస్ ట్రస్ట్ ఆఫ్ ఇండియా అధ్యక్షుడు శ్రీ పిలూ శంకర్ దీక్షిత్, జనరల్ మానేజర్ శ్రీ కె. ఎస్. రామచంద్రన్, యితర కార్యనిర్వాహకులు శ్రీమతి గాంధికి స్వాగతం పలికారు.

ఇద్దరు బాలికలు సంప్రదాయ నృత్యాన్ని గానం చేయడంతో ఉత్సవం ప్రారంభమైనట్లయింది.

శ్రీ దీక్షిత్ ప్రధానికి స్వాగతం పలికి అంతరిక, శ్రీమతి గాంధి పంపిన కొన్ని సందేశాలు చదివారు.

పి. టి. ఐ. ఢిల్లీ బ్యూరో మేనేజర్ శ్రీ కె. సుబ్రహ్మణ్యం, రాష్ట్రపతి డాక్టర్ జాకీర్ హుసేన్, జనరల్ ప్రధాన కార్యదర్శి ఉపాధ్యక్షులు పలువురు సందేశాలు చదివారు.

కార్పొరేట్లలో బహుమతి శ్రీ పి. వి. రావు పురస్కార తెలుపుతూ, పి. టి. ఐ. కన్న కలలో ఒకటి నిజమైనదని నేడిక్కడ జరుపుకున్నామని అన్నారు.

ఈ సందర్భంగా పి. టి. ఐ. ఒక పోస్టల్ కవరు విడుదల చేసింది. తేనీటి విందుతో ఉత్సవం ముగిసింది.

ఆకాశవాణి

[తెలుగులో వార్తలు :
ఉ॥ 7, మ॥ 1_50, సా॥ 7;
ఆంగ్లంలో వార్తలు : ఉ॥ 8;
మ॥ 1_30, సా॥ 6, రా॥ 9.]

ఆదివారం, ఫిబ్రవరి 4

హైదరాబాద్—ఎ

(405.4 మీ)

ఉ:—6.00 వందేమాతరం 6.45 భక్తి రంజని 7.15 సంగీత శిక్షణ 7.30 అమరవాణి 7.45 సూక్తి ముక్తావళి 8.30గ్రాంథం

మ:—12.30 కార్మికుల కార్యక్రమము 1.00 రంగవల్లి 1.40 చిత్రసీమ 2.00 చిత్రసీమ 2.15 బాల వినోదం 3.00 "మా వదిన".

సా:—5.55 స్థానిక ప్రకటనలు6.05 ప్రాంతీయ వార్తలు 6.30 వ్యాపసాయిక విషయాలు 7.15 వెలుగుబాట 7.30 లలిత సంగీతం 7.45 పుస్తక సమీక్ష 8.15 ఈ మానవుపాట 8.20 నగరవాణి 8.30 చిత్రసీమ 9.15 ఢిల్లీ నుండి రిలే 9.45 విజయవాడ వరకి 10.40 జనగణమన.

హైదరాబాద్—బి

(283 మీ)

మ:—2.00 చిత్రవడ్‌సే 2.20 సుగం సంగీత్.

రా:—8.00 సర్వం 8.30 డి. వి. సలూన్‌కర్ 9.00 సుగం సంగీత్ 10.00 జనగణమన.

విజయవాడ

(357.1 మీ)

ఉ:—6.00 వందేమాతరం 6.10 భక్తి రంజని 6.45 సూక్తి ముక్తావళి 6.52 వీణ 7.15 సంగీత శిక్షణ 7.30 అమరవాణి 7.45 హిందీ పాటలు 8.30 బొమ్మరిల్లు

మ:—12.30 కార్మికుల కార్యక్రమము 1.00 రంగవల్లి 3.00 "మా వదిన"

సా:—5.55 స్థానిక ప్రకటనలు 6.05 ప్రాంతీయ వార్తలు 6.30 ఉభయ కుశలోభయ 6.45 వెలుగుబాట 6.15 పంటసీమలు 7.45 జరుగబోదిని 8.00 చిత్ర తరంగిణి 8.15 మూక పురాణ శైలిక్రమము 8.30 గ్రాంథం 9.15 ఢిల్లీ నుండి రిలే 9.45 నేటి వార్తలు 10.35 జనగణమన.

మద్రాసు—ఎ

(416.7 మీ)

ఉ:—6.00 వందేమాతరం 6.35 అరుణోదయం 6.55 సిన 7.30 చిత్రగానం 8.00 మిర్చిపై 8.15 గ్రాంథం 9.15 చిత్రతరంగం 10.30 సుభాషితం.

మ:—12.00 గ్రాంథం 12.30 సూర్యకాంతి 1.00 సిన 1.30 వాల్యగోస్కి 1.45 చిత్రగానం 2.10 పిల్లలు 3.00 సీరు కోరిన పాటలు 3.30 నాటకం 4.30 గ్రాంథం

సా. 5.30చిత్రగానం6.30సిన,పదోలిన్ 6.45 చిత్రగానం 8.00 గ్రాంథం 9.30 ఛాయా సినిమా 10.30 సిన 11.00 జనగణమన.

రైలు స్టేషనులలో విశ్రాంతి శాలలు

శ్రీ పరిమళ ఘోష్ వివరణ

(ఆంధ్రపత్రిక ప్రతినిధి)

హైదరాబాద్, ఫిబ్రవరి 1 : రైల్వే కేటరింగ్, తదితర సౌకర్యాల పరిశీలనకు, ఏర్పాటయిన పార్లమెంటరీ సంఘం దేశంలో భారీయెత్తున రైలుస్టేషనులలో ప్రయాణికుల సౌకర్యాలను మెరుగుచేయవలసిందిగా భారత ప్రభుత్వానికి సిఫార్సు చేయనున్నది. రైల్వే కేటరింగు సర్వీసులనన్ని స్వయం చేయాలనికూడా ఈ సంఘం ప్రభుత్వానికి సిఫార్సు చేస్తుంది. సంఘం అధ్యక్షులు, రైల్వే సహాయమంత్రి అయిన శ్రీ పరిమళఘోష్ విలేఖరుల గోష్ఠిలో పై విధంగా తెలియజేశారు.

స్టేషనులలో కేటరింగ్ సర్వీసులు (భోజనం, తినుబండారాల సప్లయి) ప్రస్తుతం నడుస్తున్న తీరు సంతృప్తికరంగా ఉన్నదని సంఘం అభిప్రాయపడిందనీ, కేటరింగ్ సర్వీసు విస్తృతం చేయటంకంటె, నమ్మకం చేయటం ప్రధానంగా ఎంచిన విధంగా సంఘం ఆలోచిస్తున్నదని శ్రీ పరిమళఘోష్ పేర్కొన్నారు. తొలిసారిగా, రైల్వేలకు కేటరింగు సర్వీసుద్వారా రు. 1 లక్ష లాభం వస్తున్నదని ఆయన వెల్లడించారు.

క్రింది తరగతి ప్రయాణికుల విశ్రాంతి గదులు సరిగా ఉండటంలేదని అనేకచోట్ల ప్రజలు పిర్యాదుచేశారనీ, విశ్రాంతి గదులను అధిక సంఖ్యలో ఏర్పాటుచేయటమేకాక, వాటిని సక్రమంగా ఉంచటంలో శ్రద్ధవహించేట్టు చూడాలనీ ప్రజలు విజ్ఞప్తిచేశారని ఆయన అన్నారు.

సంఘంలోని ఇతర సభ్యులుకూడా విలేఖరుల గోష్ఠిలో హాజరైనారు. ఈ సంఘములో ముగ్గురు పార్లమెంటు సభ్యులు ఉన్నారు.

దక్షిణాఫ్రికా బహిష్కరణయత్నం

వాణిజ్యమహాసభలో విఫలం

న్యూఢిల్లీ, ఫిబ్రవరి 1—ద్వితీయ సమితి వాణిజ్య, అభివృద్ధి మహాసభనుంచి దక్షిణాఫ్రికాను బహిష్కరించడానికి నే డిక్కడ ప్రారంభమైన మహాసభ విస్తృత సమావేశంలో విఫలయత్నం జరిగింది.

అయితే ఈసమస్య మహాసభతదుపరిదశలో పరిష్కారానికు తిరిగి రాగల దనుకొంటున్నారు.

ఉగాండా ప్రతినిధి శ్రీ డబ్ల్యు. డబ్ల్యు. కిరేమా లేచి దక్షిణాఫ్రికా హాజరు పట్ల అభ్యంతరం లేవదీశారు. దక్షిణాఫ్రికా సమస్య తేలేవరకు మహాసభ అధ్యక్షుని ఎన్నికను వాయిదా వేయాలని ఆయన కోరారు.

దానిపై మహాసభ కార్యదర్శి శ్రీ పాల్ కోడస్ లేచి ద్వితీయ మహాసభనుంచి దక్షిణాఫ్రికానుగాని, మరే ఇతర సభ్యదేశాన్నిగాని బహిష్కరించే అధికారం మహాసభకు లేదని సమితి న్యాయ బృందం పేర్కొన్నట్లు తెలిపారు.

ఈ మహాసభలో పాల్గొనవలసిందిగా సభ్య దేశాలన్నింటికి విజ్ఞప్తి చేస్తూ సమితి సర్వ ప్రతినిధి సభ తీర్మానం చేసి వున్నందువల్ల సభ్య దేశాలను బహిష్కరించ వీలులేదని ఆయన చెప్పారు.

సమితి ఇదివరలో ఆమోదించిన తీర్మానాలలో దక్షిణాఫ్రికాతో వాణిజ్యం, ఆర్థిక సహాయం కార్యక్రమాలపై ఆంక్షలు విధించాలని కోరడం మాత్రమే జరిగిందన్నారు.

సమితి న్యాయ సలహా బృందం రేపు ఢిల్లీ

త్రివేండ్రంలో ప్రధానికి ఘనస్వాగతం

తిరువేంద్రం, ఫిబ్రవరి 2 — కేరళలో అతివాద కమ్యూనిస్టుపార్టీ నాయకత్వాన నడ్డ పక్ష ఐక్యసంఘటన ప్రభుత్వం ఏర్పడిన తరువాత తొలిసారిగా నేడు ఇక్కడకు వచ్చిన ప్రధానమంత్రి శ్రీమతి ఇందిరాగాంధికి తిరువేంద్రం పుగజనులు ఘన స్వాగత మిచ్చారు.

విమానాశ్రయం నుంచి పట్టణంలోకి గల ఎనిమిది కిలోమీటర్లు దారి పొడవునా జనం బారులుతీరి నిల్చుని, తమ హర్షధ్వానాలతో, మార్క్సిస్ట్ వాలంటీర్ల కేకలను పూర్తిగా ముంచివేశారు.

"ఇందిర మా ఆశాజ్యోతి," "దేశభక్తులారా మేల్కొనండి," "దేశద్రోహులు నశించాలి" మున్నగు నినాదాలు వ్రాసిన అట్టలను కాంగ్రెస్ మద్దతుదారులు పట్టుకొని ఉన్నారు.

ఈ సందర్భంగా పేర్కొనదగిన ప్రత్యేక విషయం మ్యూజియంరోడ్డు, కంటోన్మెంట్, నచివాలయం, వల్లక్కడు, ఈస్పోర్టల వద్ద అతివాద కమ్యూనిస్టుల మద్దతుదార్లు అసంఖ్యాకంగా చేరడం. వీరి చేతులలోని అట్టలపై "ఇందిరా గాంధి, కేరళలోని కమ్యూనిస్టు ప్రభుత్వ పీడితులను చూడండి", 'ఆహార ధాన్యాలను రాజకీయ ఆయుధంగా ఉపయోగించవద్దు", "ఫంటు ప్రభుత్వం జిందాబాద్" నినాదాలు ఉన్నాయి.

రాజభవన్‌కు ప్రధానమంత్రి 20 నిమిషాలలో చేరవలసి ఉండగా త్రోవలో మండల కాంగ్రెస్ సంఘాల సన్మానాలు అందుకొనడానికి ఆమె కనీసం అరుగంటన్న ఆగవలసి వచ్చింది. అందువల్ల అంతకు రెట్టింపువ్యవధి పట్టింది. కాంగ్రెస్‌వారు 19 అర్జీలను పెట్టగా, రాష్ట్ర ప్రభుత్వం 12 అర్జీలను కట్టించింది.

ప్రధానమంత్రి రాజ భవన్ చేరుకోగానే రాష్ట్ర మంత్రులు ఆమెను కలుసుకున్నారు.

—:o:—

భద్రాద్రి దేవస్థానంలో గర్భాలయ ప్రతిష్ఠ

("ఆంధ్రపత్రిక" ప్రతినిధి)

హైదరాబాదు, జనవరి 31:—శ్రీరామనవమి పర్వదినాన భద్రాచలంలో బ్రహ్మోత్సవం సందర్భంగా లక్షల సంఖ్యలో యాత్రికులు రాగలరని భావిస్తున్నారు.

శ్రీ రామాలయం నిర్వహణాధికారులు నూతనంగా నిర్మించిన గర్భగుడిలో గర్భాలయ సుదర్శన చక్ర ప్రతిష్ఠ మార్చి 21వ తేదీన జరిపించుటకు సంకల్పించారు.

దౌర్జన్య చర్యలతో విధానాలు మారవు

పైపై చ్ఛ ప్రజాస్వామ్యానికి చెరుపని దేశీయాంగమంత్రి హెచ్చరిక

ఉదయపూర్, ఫిబ్రవరి 2: సమస్యలను పరిష్కరించుకొనటానికి దౌర్జన్య పద్ధతులను అవలంబిస్తే ప్రజాస్వామ్యం దెబ్బతింటుందని జాతీయాంగమంత్రి శ్రీ వై. బి. చవాన్ నేడిచ్చట హెచ్చరించారు.

ఉత్తర ప్రాంతీయ మండలి 10 వ సమావేశంలో ప్రారంభోపన్యాసం చేస్తూ, శ్రీ చవాన్ ప్రజాస్వామ్యాన్ని గట్టిగా విశ్వసించి, దానిని పరిరక్షించటానికి ప్రతివారు పూనుకొనాలని అన్నారు.

శాసనసభలలోనూ, పార్లమెంటులోనూ — ఎంతో పరిశీలన జరిగిన అనంతరం ఆమోదింపబడిన విధానాలు బంద్రప్రయోగంద్వారా మార్పు చేయవచ్చునని కొందరు చాటిస్తున్నారు. ఈ భావాన్ని తొలగించటానికి ప్రభుత్వం చేసే కృషిలో ప్రతివారూ సహకరించాలని శ్రీ చవాన్ విజ్ఞప్తి చేశారు.

ఇటీవల జరిగిన కొన్ని సంఘటనలు జాతీయ సమైక్యతను కోరేవారికి ఎంతో బాధాకరంగా వున్నాయి. భాషాసమస్యపేరిట ఎన్నో దవర్జన్యాలు జరిగాయి. అయితే యిటువంటి అసహ్యకర పరిస్థితి ఉత్తర భారతదేశంలో ఏర్పడకపోవటం హర్షనీయం అని దేశీయాంగమంత్రి అన్నారు.

భారత్‌వంటి విశాల దేశంలో సమైక్యతను సాధించటానికి వోర్పు, సహనం, నచ్చజెప్పే దోరణి చాలా అవసరం. పార్లమెంటరీ వ్యవస్థకల దేశంలో సమస్యల పరిష్కారానికి చర్చలే అతిముఖ్యం అని శ్రీ చవాన్ అన్నారు.

మతసామరస్యాన్ని రక్షించటానికి నైతిక శక్తిని రిగా సమీకరించాలి. గతఆగస్టునుండి దేశంలో జరిగిన మతపరమైన అల్లరులపై విచారణ జరపటానికి ప్రభుత్వం ఒక సంఘాన్ని నియమించింది. మతవాదులను ఎదుర్కొనటానికి సరిపోలా యంత్రాంగం పటిష్ఠం చేయాలని శ్రీ చవాన్ అన్నారు.

—:o:—

న్యూఢిల్లీ, జనవరి 31 : లఘువరి శ్రమలు చిన్న పెట్టుబడి వ్యాపారాభివృద్ధి చేయడానికి, ఉద్యోగాలు కల్పించడానికి, ఎంతో ఉపయుక్తమైన సాధనాలు కలిగి ఉన్నాయని కేంద్ర పరిశ్రమల మంత్రి శ్రీ ఫక్రుద్దీన్‌ఆలీ అహమ్మద్ నొక్కి వక్కాణించారు.

ఉస్మానియా యూనివర్శిటీ :-

ఎల్. ఎల్. బి. పరీక్ష ఫలితాలు

హైదరాబాదు, ఫిబ్రవరి 2:— 1967 నవంబరులో జరిగిన ఎల్. ఎల్. బి (ప్రీవియస్) పరీక్షా ఫలితాలు:—

ఫస్ట్ డివిజన్:— (మెరిట్ ప్రకారం)
740:—వి. సూర్యనారాయణరావు.
364:—మల్లిఖార్జునరావు, దోనెపూడి.
565:—రవీంద్ర ప్రసాద్ త్రివేది.
రోల్ నెంబర్లు:—676 475 51 425 17 485 861 255 857.

సెకండ్ డివిజన్ (నెంబర్ల ప్రకారం):—2 9 10 12 23 24 26 30 32 38 41 44 49 59 63 65 66 నుంచి 71 73 75 78 81 83 87 94 97 100 06 07 09 10 12 13 16 20 22 26 28 30 34 36 37 40 43 45 48 49 50 52 53 56 57 58 61 63 72 73 74 77 79 81 84 87 89 90 91 98 201 02 08 10 12 17 18 19 20 22 24 26 33 36 44 50 54 57 59 60 61 63 66 67 70 72 73 74 76 నుంచి 80 83 86 89 90 94 96 98 99 300.

302 04 05 06 07 10 11 16 19 28 31 34 35 38 39 41 42 55 57 59 66 68 69 72 75 76 79 80 82 83 85 86 87 88 90 91 92 93 98 99 401 03 06 08 09 10 13 14 16 22 26 29 30 31 34 36 37 నుంచి 40 45 46 నుంచి 49 51 54 55 57 59 60 64 65 69 70 71 76 77 78 81 82 83 89 91 96 97 502 04 05 08 12 15 17 18 27 33 39 40 41 42 50 57 59 60 61 66 68 72 80 81 83 84 87 90 91 94 604 05 10 21 23 25 27 29 31 35 36 37 38 40 41 42 43 44 45 46 49 50 53 55 56 66 69 70 72 73 74 75 80 86 87 92 94 97 712 16 17 19 20 23 30 36 43 44 45 46 47 48 50 52 53 55 60 63 64 66 72 75 80 82 97 806 08 14 19 52 58 62 64 66 67 69 73 83 85 87 92 98 900 10 12 16 17 21 24 30 34 35 37 43 47 51 55 58 63 65 71 74 77 78 81 83 88 96 99 1003 05 17 24 27 29 30 33 38 40 43 46 47 52 54 57 61 62 73 74 77 79 80 83 90 98 1105 07 10 11 12 14 24 26 29 33 35 43 44 45 46 49 51 53 58 59 65 71 73 74 77 78 80 81 82 83 85 86 88 93 96 1205 07 11 14 18 19.

గమనిక:— 12—2—68 తరువాత హాల్‌టికెట్లు ఆయా కాలేజీ ప్రిన్సిపాల్స్ నుండి పొందవచ్చును.

—:o:—

హైదరాబాదులో శునక ప్రదర్శన

విజేతలకు శ్రీ జె. వి. నరసింగరావుచే బహుమతి ప్రదానం

("ఆంధ్రపత్రిక" ప్రతినిధి)

హైదరాబాద్, జనవరి 31 : అఖిలభారత హిర్రిశామిక ప్రదర్శన ఆధ్వర్యంలో నిర్వహించబడిన "శునక ప్రదర్శన" లో విజేతలకు కమ్యూనికేషన్‌ల మంత్రి శ్రీ జె. వి. నరసింగరావు బహుమతులు పంచిపెట్టారు.

ఈ సంవత్సరం ఆల్సేషియన్స్, స్పానియల్సు,,సెమెలేనియన్స్, అల్సేషియన్స్, లిట్టర్స్, గోల్డెన్‌రిట్రీవర్సు, లాబ్రడోర్స్ మొదలైన 24 వేర్వేరు జాతులకు చెందిన 24 శునకాలు ప్రదర్శించబడినవి.

సుమారు 60 మంది యజమానులకు బహుమతులు లభించినవి.

ఇండియన్ ఆయిల్ కార్పొరేషన్‌కు చెందిన శ్రీ పి. కురేనులు శునకం "బాక్సర్" ప్రదర్శనలో అత్యుత్తమమైన శునకంగా నిర్ణయించబడి, దానికి శ్రీమతి లమ్మి నాబాయ్ ధాగే రోలింగ్ కప్పు లభించింది.

ఉత్తమ మగకుక్కగా దానికి ప్రిన్స్ ఆఫ్ వీరార్ రోలింగ్ షిల్డుకూడా లభించింది. "హెనీ బ్రిడ్" అయినందుకు అదే శునకానికి మరొక రోలింగ్ షిల్డుకూడా లభించింది.

శునక ప్రదర్శన సంఘం అధ్యక్షుడు డాక్టర్ సి. కృష్ణారావు, సభ్యులకు స్వాగతం చెప్పారు. కస్టీనరు శ్రీ అహమ్మదుద్దీన్, ఈ ప్రదర్శన గురించి క్లుప్తమైన నివేదిక సమర్పించారు.

ఎగ్జిబిషన్ కమిటీ కార్యదర్శి శ్రీ కె.సుదర్శన్ వందనసమర్పణ చేశారు.

—:o:—

దేశంలో ఇంగ్లీషుకు ప్రాధాన్యం

గోపాలరెడ్డి ప్రకటన

హైదరాబాదు, జనవరి 31:—స్వాతంత్ర్యం వచ్చిన దగ్గర నుంచీ ఇంగ్లీషు భాషను ఉపయోగించే ప్రజలు ఎక్కువయ్యారనీ,అందువల్ల యీ భాష ఎప్పుడూ ప్రజాదరణకులోనదనీ ఉత్తరప్రదేశ్ గవర్నర్ డాక్టర్ బి. గోపాలరెడ్డి నేడిక్కడ అన్నారు.

కేంద్ర ఇంగ్లీషు అధ్యయన సంస్థలో పని చేసే సిబ్బందిని, దానిలో పాల్గొనే వారిని ఉద్దేశించి శ్రీ గోపాలరెడ్డి మాట్లాడుతూ, ఇంగ్లీషుకు ద్వితీయ స్థానం ఇచ్చే పిలులేదన్నారు.

ఉత్తరప్రదేశ్‌లో ఇంగ్లీషును బహిష్కరించటం చేసినప్పటికీ, ఇంగ్లీషు మీడియం ప్రయివేట్ పాఠశాలలలోను పబ్లిక్ స్కూల్స్‌లోను పిల్లలను చేర్చడం పట్టును, ఇంగ్లీషులో పోస్ట్ గ్రాడ్యుయేట్ కోర్సులలో చేరడం పట్టును వ్యామోహం తగ్గలేదన్నారు.

ఉత్తర ప్రత్యుత్తరాలు జరుపుకొనడానికి పిలుగా భారతీయ భాషలు అభివృద్ధి చెందాలంటూ, ఏ దేశమూ ఏకాకిగా బ్రతకలేదనీ, అందువల్ల ఎవరూ హిందీకి వ్యతిరేకతనువ్యక్తం చేయవలసిన అవసరం లేదనీ ఆయన అన్నారు.

—:o:—

భారత్‌లో ముస్లింల సేచ్ఛా ప్రతిపత్తి

ఆరబ్ ముస్లింమతి నాయకుని ప్రశంస

బొంబాయి, ఫిబ్రవరి 1 : సమైక్య అరబ్ రిపబ్లిక్ ముస్లిం మండలి ప్రధాన కార్యదర్శి శ్రీ మహమ్మదు వెప్పెన్ తాను భారతదేశం వెళ్లినప్పుడల్లా అక్కడి ముస్లింలు పూర్తి మత స్వేచ్ఛను, సకల సౌకర్యాలను పొంది ఉన్నారన్నది గ్రహించామని ప్రకటించారు.

దావూదియా బోరా తెగ మతాధిపతి ఏరికి గౌరవార్థం ఇచ్చిన విందులో వారు భారత్ దేశంలో అల్ప సంఖ్యాకులకుగల స్వేచ్ఛా ప్రతిపత్తిని ప్రశంసించారు. శ్రీ మహమ్మద్ మరి నలుగురు ప్రతినిధులు భారత్‌లోని హైదరాబాద్, లక్నో, ఆలిఘర్ మున్నగు ప్రాంతాలను సందర్శించారు.

110 సైకిళ్లదొంగకు 110వారాల కఠినశిక్ష

రాజమండ్రి, ఫిబ్రవరి 1 : రాజమండ్రిలోని 3 వ అదనపు మున్సిఫ్ మేజిస్ట్రేట్ శ్రీ కృష్ణ మోహనరావు మొన్న 30 వ తేదీన 110 సైకిళ్లు దొంగిలించిన నేరానికి తమవద్ద విచారణకు తేజడిన బతంపూడి సత్యనారాయణ అనే ఆరితేరిన సైకిళ్ల దొంగకు 110 వారాల కఠిన జైలుశిక్ష విధిస్తూ తీర్పు యిచ్చారు.

ఈ ముద్దాయి 17 డిశంబరు 1967 తేదీన రాజమండ్రి టవున్ పోలీసు ఇన్‌స్పెక్టరు శ్రీ వాడ్రేవు రామచంద్రుడుచే అరెస్టుచేయబడి దరిమిలా దర్యాప్తులో యీతడు దొంగిలించిన 112 సైకిళ్లు రూ. 23000 లు విలువగలవి వేర్వేరు గ్రామాలలో రాజమండ్రి—పెద్దాపురం తాలూకాలలో స్వాధీనపరుచుకోబడినవి. (స్వ.వి.)

విశాఖలో మరో ఎరువుల ఫ్యాక్టరీ

అమెరికా సంస్థ యోచన: నిపుణుల బృందం చేసే స్థల పరిశీలన

విశాఖపట్నం, ఫిబ్రవరి 2: "అంతర్జాతీయ ఎరువుల సంస్థ" (అమెరికాలోని ఎరువుల ఎగుమతి, దిగుమతి సంస్థ), ఉపాధ్యక్షుడు శ్రీ అల్బర్టోగా నాయకత్వానగల నిపుణుల బృందం మనదేశంలో ప్రైవేట్ రంగంలో రెండు ఎరువుల కర్మాగారాలను స్థాపించే వుద్దేశ్యంతో స్థలపరిశీలనకు ఇక్కడకు వచ్చింది.

విశాఖలోని "కోరమాండల్ ఫెర్టిలైజర్స్" వున్నప్రాంతంలోనే తాముకూడా ఒక కర్మాగారం స్థాపించాలని ఈ బృందం సభ్యులు అభిప్రాయ పడుతున్నారు.

ఈ సంస్థ నెలకొల్పదలచిన ఎరువుల కర్మాగారానికి 20కోట్ల రూపాయలు ఖర్చు అవుతుంది. ప్రథమదశలో ఈ కర్మాగారం దిగుమతి చేసుకున్న అమోనియా, ఫాస్ఫారిక్ యాసిడ్‌లతో ఎరువులు తయారుచేస్తుంది. రెండవ దశలో స్థానికంగా లభించే అమోనియా, ఫాస్ఫారిక్ యాసిడ్‌లనే వినియోగిస్తారు.

జిల్లాజాయింట్ కలెక్టర్ శ్రీయుగంధర్ ఈ నిపుణుల బృందాన్ని వెంటబెట్టుకుని వివిధ స్థలాలు చూపించారు.

రసాయన ఎరువుల కర్మాగార స్థాపనకు విశాఖపట్నం తగిన స్థలమన్న అభిప్రాయం కలుగుటానికి కలిగింది. (స్వ. వి.)

—:o:—

హైదరాబాద్‌లో కవయితలకు సన్మానం

హైదరాబాదు ఫిబ్రవరి 1: ఆంధ్రప్రదేశ్ సాహిత్య అకాడెమీ ఏకాదశ వార్షికోత్సవ సందర్భాన, ఈ సంవత్సరం విశిష్ట సభ్యులుగా ఎన్నికైన శ్రీయుతులు కోలవెన్ను రామకోటేశ్వరరావు, మునిమాణిక్యం నరసింహారావుగార్లకు, ఉత్తమ కవయిత్రి శ్రీమతి బుర్రా కమలాదేవికి, ఉత్తమ హిందీ రచయిత శ్రీ వారణాసి రామమూర్తి 'రేణు'కు, ఆధునిక తెలుగు సాహిత్యవేత్తలుగా డాక్టర్ దివాకర్ల వేంకటావధాని (సాహిత్య విమర్శ,) దాశరథి (కవిత, కొడవటిగంటి కుటుంబరావు(నవల,) మధురాంతకం రాజారాం (కథనికలు,) గార్లకు సన్మానం జరిగింది.

ఆధునిక తెలుగు సాహిత్యమునకు ప్రతి ఒక్కరికి 1116 రూపాయలు బహుమానం కూడా అందజేయడం జరిగింది. అకాడెమీ నిర్వహించిన తెలుగు పరీక్షలలో ఉత్తీర్ణులైన నలుగురు ముస్లిం విద్యార్థులకు కూడా బహుమానాలు సంచిపెట్టబడినవి.

డాక్టర్ వేంకటావధాని విశిష్ట సభ్యుల ప్రశంస చేయగా, శ్రీమతి నాయిని కృష్ణకుమారి, బుర్రా కమలాదేవి ప్రశంసచేశారు. అనంతరం సన్మానితులు ఉచిత రీతిని సమాధానమిచ్చారు.

ప్రారంభంలో అకాడెమీ కార్యదర్శి శ్రీ దేవులపల్లి రామానుజరావు స్వాగతం పలికారు.

కష్టపడి కృషి చేస్తే విప్లవాత్మక మార్పు

హైదరాబాదులో నందా ఉద్బోధ

("ఆంధ్రపత్రిక" ప్రతినిధి)

హైదరాబాద్, ఫిబ్రవరి 1: ప్రజలందరూ సక్రమమార్గంలో సమైక్యంగా కృషి చేస్తేనే వచ్చే సంవత్సరానికి దేశంలో విప్లవాత్మకమైన మార్పులు రాగలవని మాజీ దేశ వ్యవహారాల మంత్రి శ్రీ జి. ఎల్. నందా విశ్వాసం ప్రకటించారు. ప్రపంచ కార్మిక దినోత్సవ సందర్భంగా సర్వోదయ మండల్ గాంధి భవన్‌లో మొన్న సాయంత్రం జరిపిన సమావేశానికి శ్రీ నందా అధ్యక్షత వహించారు. యోధుల సంస్మరణ దినోత్సవ సందర్భంగా నిన్న ప్రపంచ శాంతి దినోత్సవం జరిగింది. అంతకు ముందు జరిగిన ఒక పూరేగింపుకు శ్రీ నందా నాయకత్వం వహించారు.

సమావేశంలో శ్రీ పి. వి. దారి స్వాగతోపన్యాసం చేశారు. శ్రీ ప్రభాకర్‌జీ, శ్రీ జాఫర్ హుస్సేన్‌లు ప్రసంగించారు.

స్వాతంత్ర్యం సిద్ధించిన అనంతరం జాతీయ జీవితం స్థాయి పడిపోయినటు తమ ప్రసంగంలో శ్రీ నందా అన్నారు. ప్రజల జీవన ప్రమాణం పెంపుదలకై ప్రణాళిక బద్ధమైన ప్రగతి సాధించాలని తలపెట్టారు. అయితే అనుకొన్న లక్ష్యాలు సాధింప బడలేదు అని ఆయన అన్నారు.

—:o:—

కాదసి పరిశోధనలో అంతర్జాతీయ సహకారం

భారత్ పాత్రపై ఉథాంట్ ప్రశంస

ఐక్యరాజ్యసమితి, ఫిబ్రవరి 1: అభివృద్ధి చెందుతున్న దేశాలకు అంతరిక్షశాస్త్ర ప్రయోజనాలు లభింపజేసేందుకు అంతర్జాతీయసహకారాన్ని అభివృద్ధి పరచే కృషిలో భారతదేశం, భారతీయశాస్త్రవేత్తలు, డాక్టర్ విక్రమ్‌సారాభాయ్ నాయకత్వాన నిర్వహిస్తున్న పాత్రను సమితి ప్రధాన కార్యదర్శి ఉథాంట్‌నేడు ప్రశంసించారు.

కేరళలోని తుంబావద్దగల రాకెట్ ప్రయోగ కేంద్రాన్ని అంతర్జాతీయ కేంద్రంగా ఫిబ్రవరి 2వ తేదీన అంకితం చేస్తున్న సందర్భాన్ని పురస్కరించుకుని పంపిన ఒక సందేశంలో ఉథాంట్ ఈ ప్రస్తావన తెచ్చారు.

ఈ కార్యక్రమంలో ఉథాంట్ న్యాయంగా పాల్గొనవలసిందిగాని, ఆయన తమ పర్యటన కార్యక్రమాన్ని రద్దుచేసుకొనవలసి వచ్చింది.

వాయిదా చెల్లింపుపై ట్రాన్సిస్టర్

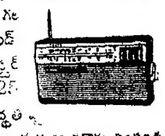

రు. 250 విలువ గల "డాల్" 3 బ్యాండ్ ఆల్‌వేవ్‌ల్ ట్రాన్సిస్టర్ ను నెలకు రు. 25 చెల్లించి, కొను పద్ధతిలో పొందండి. వేడి మీ ఆర్డరును మాకు పంపండి.
Dollar Corporation (APM)
Post Box 1011, Delhi-6.

మిలిటరీ ఇంజినీర్ సర్వీసెస్

ఎర్‌పోర్స్ స్టేషన్, అవడియందలి వివాహితుల నివాసప్రాంతంలో రోడ్డు నిర్మించు మరియు మురుగుకాల్వ పొరుదల ఏర్పాట్లు చేయు పనులకు టెండర్లు జారీచేయుటకై తేది 5 ఫిబ్రవరి 1968 నాటికి మించక చేరునట్లు చీఫ్ ఇంజనీరు, దక్షిణ జోన్, మద్రాసు—9 వారిచే దరఖాస్తులు కోరబడుచున్నవి. ఎస్టిమేటు ఖరీదు రు. 6 లక్షలు. ఇతర వివరములకు 31—1—68 తేదీగల ఇండియన్ ట్రేడ్ జర్నల్ చూడవలెను.
davp 683(729)/67.

సిటి సివిల్ కోర్టు, మద్రాస్

O. S. No. 1343 of 1967

వాదులు : కె. వెంగయ్యచెట్టి సన్ & పి. శ్రీరాములుచెట్టి.
ప్రతివాదులు : 1. మడిపల్లి వెంకయ్యనాయుడు, 2. మడిపల్లి మాలకొండయ్యనాయుడు.

2వ ప్రతివాదికి వోటీసు మడిపల్లి మాలకొండయ్యనాయుడు, వెల్లిప్పగుంటగ్రామం, ఆత్మకూరుతాలూకా, నెల్లూరుజిల్లా.

రు. 3310 మరియు ఖర్చులు రాబట్టుకొనుటకై దాఖలుచేయబడిన పై దావా మద్రాసు III వ అసిస్టెంటు సిటి సివిల్ కోర్టునందు 16—2—1968 తేదీన ఉదయం 11 గంటలకు విచారణకై వాయిదా వేయబడి ఉన్నది. ఎం.వి. గోపాలభక్తుడు వాదుల తరఫున అడ్వకేటు, మద్రాసు.

మేలురకమైన "AIC" సేమియా మెషిన్ (పవర్ ఆపరేటెడ్)

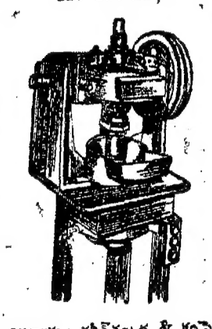

వివరాలకు : సుపేంద్ర & కంపెనీ 11, అంగప్పనాయకన్ వీధి, మద్రాసు—1 ఫో. నెం. : 1578 టి.సి. : 24595

విశాఖలో హిందీ వ్యతిరేక ఉద్యమం ఉధృతి

విద్యార్థులచే సుకు నిప్పు: వాల్టైర్ స్టేషన్ వద్ద గలభా

విశాఖపట్నం, ఫిబ్రవరి 2 : విశాఖపట్నంలో విద్యార్థులు కొనసాగిస్తున్న హిందీ వ్యతిరేక ఉద్యమం ఉధృతమై, ఇంజనీరింగ్ కాలేజి విద్యార్థులు నిన్నరాత్రి ఒక ప్రభుత్వ రవాణా బస్సుకు నిప్పుపెట్టారు.

ఈ సంఘటన ఇంజనీరింగ్ కాలేజి సమీపంలోని సక్కవానిపాలెంవద్ద జరిగింది.

జిల్లా కలెక్టర్ శ్రీ శివరామ్, పోలీసు అధికారులు మెడికల్ కాలేజిలోకి ప్రవేశించిన సుమారు వెయ్యిమంది విద్యార్థులకు సర్దిచెప్పడానికి ఎంతో వోర్పులో కృషిచేశారు.

మెడికల్ కాలేజికి వెళ్లిన రాష్ట్ర ప్రజారోగ్యశాఖమంత్రినుంచి అధికారభాషా చట్టం సమస్యపై హామీలు పొందడానికి వెయ్యిమంది విద్యార్థులు వెళ్లారు.

ఆంధ్ర మెడికల్ కాలేజీలో పూర్వ విద్యార్థుల దినోత్సవానికి అధ్యక్షతవహించేందుకు మంత్రి వెళ్లారు. అప్పుడు ఆ కాలేజికి సంబంధించిన సందర్భాలు విద్యార్థులు లోపలికి ప్రవేశించారు. వెంటనే జిల్లా కలెక్టర్ శ్రీ శివరామ్, పోలీసు సూపరింటెండెంట్ కె. శరణ్యన్‌లు విద్యార్థులకు సర్దిచెప్పి శాంతియుతముగా సంపేవేసిన తర్వాత, మంత్రి శ్రీ నరసింహారావునుకూడా సర్క్యూట్ హౌస్‌కు తీసుకుని వెళ్లారు.

పూర్వ విద్యార్థుల దినోత్సవానికి హాజరవడానికి వచ్చిన స్త్రీలు, పిల్లలను వెనుక గేటు నుంచి పంపించి వేశారు.

ఇదివరకుండగా నావికా దక్షిణ కేంద్రపన్నిచిన గందరగోళం జరిగింది. వీరు ఢిల్లీలో రివల్టీ దినోత్సవాలలో పాల్గొని నిన్ననే తిరిగి వచ్చారు. వాల్టైర్ స్టేషన్‌లోదిగి ఇంకా సామానులు దింపుకోలేదు. 'తెలుగు హింద్' అంటూ వీరిలో కొందరు నావికా కేడెట్లు నినాదాలు చేశారన్న వార్త యూనివర్శిటీ హాస్టల్‌లో ఉన్న విద్యార్థులకు చేరింది. వెంటనే యూనివర్శిటీ విద్యార్థులు వందల సంఖ్యలో వాల్టైర్ స్టేషనుకు వెళ్లి నావికా కేడెట్లను చుట్టుముట్టారు.

"హిందీ నశించాలి" నినాదాలు చేయువలసిందిగా పట్టుబట్టారు. ఈ లోపుగా పోలీసులు, బాయంట్ కలెక్టర్ స్టేషన్‌కువచ్చి, యూనివర్శిటీ విద్యార్థుల ఆధిపత్యమునకాలం, నావికా కేడెట్లలో "తెలుగు భాష వచ్చినవారు" అనే నినాదాలు చేయుచు విద్యార్థులందరినీ శాంతియుతంగా పంపివేశారు.

ఆంధ్ర యూనివర్శిటీ అధికారులు వేటి సమస్యలను సమావేశపెట్టి నిష్పక్షపాత చర్యలకై నిర్ణయాలు తీసుకోగలరని తెలుస్తోంది. (స్వ.వి.)

కాకినాడలో స్వతంత్ర యూత్ ఫోరం

కాకినాడ, జనవరి 30—స్వతంత్ర పార్టీ యూత్‌ఫోరమ్ ఈనెల21న శ్రీ పైడా వెంకటనారాయణ, (ఎం. ఎస్. సి.) అధ్యక్షతన సమావేశమయి 1968 మార్చి నెలలో కాకినాడలో ఆంధ్రప్రదేశ్ స్వతంత్ర యూత్ ఫోరమ్ జరుపుటకు అనుమతించవలసినదిగా రాష్ట్ర పార్టీ కార్యవర్గమును కోరుతూ తీర్మానించారు. మహాసభ ఏర్పాట్లు గావించుటకు శ్రీయుతులు ఎం. వి. శాస్త్రి, ఎ. ఎ. చౌదరి పైడా వెంకటనారాయణ, డాక్టర్ జి. ఎస్ రామారావు, జి. వి. ఎస్. రాజు, వి. ఎస్. శర్మ, సి. హెచ్. కామేశ్వరరావుగార్లను అర్గనైజింగ్ మిషనర్‌గా నియమించారు. (స్వ.వి.)

యం పి. విధాయక్ దళ్ నుంచి క్రాంతి దళ్ ఉపసంహరణ?

అల్వా, ఫిబ్రవరి 1:—ఉత్తరప్రదేశ్ సంయుక్త విధాయక్ దల్ నాయకత్వానికి శ్రీ చరణ్‌సింగ్ రాజీనామా యివ్వడం, దల్‌నుంచి దళ సంహరించుకుంటానని భారతీయక్రాంతి దల్ ప్రకటించడం జరగడంతో సంయుక్త విధాయక్‌దల్ ప్రభుత్వం పతనం కావడం అనివార్యమేనని యిక్కడ భావించబడుతున్నది.

భారతీయ క్రాంతిదల్ కార్య నిర్వాహక వర్గం, శాసన సభాపక్షం నేటిరాత్రి ఎక్కడా సమావేశమై, సంయుక్త విధాయక్ దల్ కొత్త నాయకుడుగా ఎవ్వరినీ అమోదించరాదని నిర్ణయించినట్లు, క్రాంతిదల్ శాసన సభాపక్షం ప్రధాన కార్యదర్శి శ్రీ రాజ బహదూర్ వెల్లడించారు. (యు. ఎన్. ఐ)

—:o:—

హైదరాబాద్, జనవరి 29—పోలీస్ డిప్టీ సూపరింటెండెంటు జీపీ. పద్మారెడ్డి, తాల్కాలికంగా, హోంగార్డు సమాండెంట్‌గా రాష్ట్రానికి నియమితులయారు.

తరిలు డెప్టీ సూపరింటెండెంటు శ్రీ పి. వెంకటరమణారెడ్డి తాల్కాలికంగా, నిజామాబాదులో, హోంగార్డు కమాండెంటుగా నియమితులయారు. పద్మారెడ్డి శాంతిభద్రతల అసిస్టెంటు కమిషనర్ శ్రీ పి. వి. సూర్యారావు తాల్కాలికంగా డెప్యూటీ కమిషనర్‌గా ప్రమోటు చేయబడ్డారు.

హైదరాబాదులో ఓటర్ల వారోత్సవం

4 నుంచి 11 వరకు నిర్వహణ: గోరా ప్రకటన

హైదరాబాదు, ఫిబ్రవరి 2: కస్తూరిగాంధి భవన్ ఆవరణలో ఈ నెల 4 నుంచి 11వ తేదీ వరకు ఓటర్ల వారోత్సవం జరుపబడుతుందని, పార్టి రహిత ప్రజాస్వామ్యం గురించి విచారం చేసేందుకు ఓటర్లలో ప్రత్యేక శిక్షణ ఏర్పాటు అవుతుందని ఆంధ్రప్రత్యేకోదయ నాయకుడు శ్రీ గోపరాజు రామచంద్రరావు(గోరా) నేడిక్కడ జరిపిన ఏ తిరగేసిన్‌లో చెప్పారు.

పార్టీ ప్రాతిపదికగాగల ప్రభుత్వాలలోనే ప్రజలు ప్రాతినిధికగా వుండే పరిపాటి నెలకొనడం అవసరమని ఆయన అన్నారు.

రాజకీయ పార్టీలు నేత సంబంధిత కార్యక్రమంలో ప్రజలు నిమగ్నులు కావడానికి తోడ్పడేందుకు బదులు వారిని చీలదీసి సంఘర్షణలకు తలుపడే పాత్ర వహిస్తున్నవని గోరా విమర్శించారు.

ఇలు నంటి రాజకీయ పార్టీలు వుండాలని భారత రాజ్యాంగంలో ఎక్కడా పేర్కొనబడలేదు, ఇట్టి పార్టీలు మన రాజకీయ రంగంలోకి దొడ్డి లోనుండా ప్రవేశించాయని, ప్రజలు కృతనిశ్చయులైతే వాటిని తొలగించి వేయగలరని ఆయన అన్నారు.

ఏక సమావేశంలోగల అనేక లోపాల నివారణకు పార్టీ రహిత ప్రజాస్వామ్యమే శరణ్యమన్నారు.

'వ్యాబ్లో' సమస్యపై సమితిలో చర్చలు నిలిపివేయాలి

అమెరికా అభ్యర్థన: ఆఫ్రో-ఆసియన్ దేశాల మధ్యవర్తిత్వానికి విముఖత

న్యూయార్క్, ఫిబ్రవరి 1—అమెరికా ప్రభుత్వం 'వ్యాబ్లో' వ్యవహారాన్ని, ఐక్యరాజ్యసమితిలో గాక, పోర్టుబ్లెయిర్‌వద్దగల కొరియా సమస్యను యుద్ధ నివారణ పర్యవేక్షణ సంఘం ద్వారా పరిష్కరించాలని ఉత్తర కొరియా ప్రకటించినట్లు, సాంగ్‌యాంగ్ అధికార వార్తా సంస్థ నేడు తెలియజేసింది.

అమెరికా కమ్యూనిస్టు పార్టి ప్రతినిధి పర్సానికి ఆహ్వానం చెప్పేవి సందర్భంలో ఉత్తర కొరియా ఈ ప్రధాని కిమ్ ఇల్ సుంగ్ పేరు విధంగా సూచించారని ఈ వార్తా సంస్థ తెలిపింది.

అత్యంత గౌరవం గల ఏ స్వతంత్ర దేశాల అంతరాలకు వ్యవహారాలలోనూ జోక్యం చేయరాదని ఐక్యరాజ్యసమితి తమకు తెలియ జేశారు.

"వ్యాబ్లో"లను ఎవరు తీసుకుపోవడానికి వీలుగా తాను ఉత్తర కొరియా ప్రతినిధుల పక్షాన కర్ర ఆయుధం ఆఫ్రో ఆసియన్ సభ్యులు నిర్వహించారు. ఈ ప్రతిపాదనను అమెరికా, దక్షిణాసియా తెలియజేశామని వారి అభిప్రాయం కోసం మరి పున్నామని సుండలి అధ్యక్షుడు ఆగాషాహి నిన్న న్యూయార్క్‌లో పత్రికల వారితో చెప్పారు.

నేరుగా చర్చించాలని

ఉత్తర కొరియా ప్రకటన

టోక్యో, ఫిబ్రవరి 1—'వ్యాబ్లో' వ్యవహారాన్ని, ఐక్యరాజ్యసమితిలో గాక, పోర్టుబ్లెయిర్‌వద్దగల కొరియా సమస్యను యుద్ధ నివారణ పర్యవేక్షణ సంఘం ద్వారా పరిష్కరించాలని ఉత్తర కొరియా ప్రకటించినట్లు, సాంగ్‌యాంగ్ అధికార వార్తా సంస్థ నేడు తెలియజేసింది.

అమెరికా కమ్యూనిస్టు పార్టి ప్రతినిధి పర్సానికి ఆహ్వానం చెప్పేవి సందర్భంలో ఉత్తర కొరియా ఈ ప్రధాని కిమ్ ఇల్ సుంగ్ పేర

గంటల పంచాంగం

శ్రీ వ్యవంగనామ సం. మాఘ శు. పంచమి : 1968 సం. ఫిబ్రవరి 3 శనివారం. శని: పంచమి : రా. 11.37, ఉ. భా : ప. 3.52, వర్జ్యం : తె. 5.9 మొదలు 1968 సం. ఫి : వరి 4 ఆదివారం. ఆది : షష్ఠి : రా : 1.53, రేవతి : సా. 6.27, శే.వర్జ్యం : 6.25 వరకు.

ఆంధ్రపత్రిక

ఒరులేయని యొనరించిన
నరవర యప్రియము, తన మనంబునకగు దా
రొనులకు నరి సేయకునికి
పరాయణము పరమ ధర్మపథము కెల్లన్.
సుభాషితము.

శ్రీ వ్యవంగనామ సం. మాఘ శు పంచమి : శనివారం

వాణిజ్య మయ - అభివృద్ధి

ఢిల్లీలో ఐక్య రాజ్య సమితి తాలూకు వాణిజ్య అభివృద్ధి మహాసభ ప్రారంభం అయింది. ఇది దాదాపు ఒక రెండు నెలల పాటు జరుగుతుంది. అయితే హవానా సభలో మొదట ఈ రకమైన మహాసభను ఏర్పాటు చేయాలనుకున్నప్పుడు అనుకున్న పద్ధతికి 1964 లో ఆ మహాసభను ఏర్పాటు చేసే నాటికి మధ్య నడిచిన కాలంలో ఆ మొదట అనుకున్న లక్ష్యాలు, ధ్యేయాలు చాలా మారాయి. అదే విధంగా 1964 లో జరిగిన మొదటి మహాసభకు ఇప్పుడు ఈ రెండవ మహాసభ నాటికి గూడా ప్రపంచంలో రాజకీయ పరిస్థితులలోనే గాక, ఆర్థిక పరిస్థితులలోగూడా మార్పువచ్చింది.

ఈ విషయాన్ని ఇట్లా అని చెప్పకపోయినా, ప్రధానమంత్రి శ్రీమతి ఇందిరాగాంధి ఈమహాసభ ద్వితీయ సమావేశాన్ని ప్రారంభిస్తూ కొన్ని ముఖ్య విషయాలను చెప్పారు. ప్రపంచంలో సంపన్న దేశాలు, పర్వమాన దేశాలమధ్య అంతరం పెరిగిపోతున్నదని, ఈ అంతరం తగ్గకపోతే ప్రపంచంలో నానా గోల జరిగి పోగలదని గూడా ఆమె హెచ్చరించారు.

అయితే ప్రపంచంలో ఈ అంతరం పెరిగిపోవడానికి సంపన్న దేశాలు సరిగ్గా సహాయాన్ని చేకూర్చలేక పోవడం ఒక్కటే కారణమా? అన్న విషయాన్ని ఇప్పుడు ఇప్పట చర్చిస్తూరేమో తెలియదుగాని, అల్జీర్స్‌లో జరిగిన సన్నాహ సమావేశంలో మాత్రం ఇటువంటి విషయం పెద్దగా చర్చకు రాలేదు.

ఒక విధంగా చూస్తే అసలు ఇప్పుడు పర్వమాన దేశాలు ఆలోచించుకోవలసిన ముఖ్య విషయం ఇదే. ఇతర దేశాలు సహాయం చెయ్యాలంటే, మన పద్ధతులు ఎట్లా ఉండాలి? ఆ సహాయాన్ని సద్వినియోగం చెయ్యాలంటే మనం అనుసరించవలసిన పద్ధతులు, చెయ్యవలసిన పనులు ఎట్లా ఉంటాయి? ఇప్పట పర్వమాన దేశాలకు సహాయం నందకూర్చడం అన్న బాధ్యత సంపన్న దేశాలపై ఏ విధంగా ఉన్నదో, ఆ పొందుతున్న సహాయాన్ని అది ఎంత మాత్రంగా ఉన్నప్పటికీ దాన్ని సరియైన ఉపయోగానికి పెట్టడంఅన్న బాధ్యత పర్వమాన దేశాలకుంది అదే విధంగా ఉన్నది.

రాజోలు నియోజకవర్గంలో అభివృద్ధి పథకాలు

అభివృద్ధి మండలి సమావేశంలో చర్చ

రాజోలు, జనవరి 20: ఈ నెల 18వ ఇక్కడ జరిగిన జిల్లా అభివృద్ధి మండలి సమావేశమునకు జిల్లా కలెక్టరు శ్రీయు. ఎస్.కృష్ణన్ అధ్యక్షత వహించారు. జిల్లా పరిషత్ చైర్మెన్ శ్రీ యస్.బి.పి.పి.సత్యనారాయణరావు, కార్యదర్శి శ్రీ వేగాపెంకటరావు, అన్నిశాఖల జిల్లా అధికారులు, స్థానిక శాసన సభ్యులు శ్రీ సైదాల గనేశ్వరరావు, రాజోలు సమితి అధ్యక్షులు శ్రీ మంగిన వేణుగోపాలం, సమితి ఉద్యోగులు, అనేక గ్రామాల సర్పంచులు, తాలూకాలోని పలువురు ప్రముఖులు, పెద్ద రైతులు సభకు హాజరైనారు.

రాజోలు సమితిప్రాంతంలోజరుగవలసిన అభివృద్ధి కార్యక్రమాలను గురించి సమితి అధ్యక్షులు శ్రీ గోపాలం వివరించారు. శాసన సభ్యులు శ్రీ గనేశ్వరరావు అంతర్వేది బంజరు భూముల సాగు పథకము, కేశనపల్లి కాల్వ స్కీము తదితర ముఖ్య పథకములను చేపట్టి కృషి చేయవలసిన అగత్యమును పరిస్థితి మరుగు నీటి పారుదల సౌకర్యములు బాగు చేయుట పంటలు చక్కగా దెబ్బతిను చున్నవని. ద్రయినేజి స్కీములను అమలు జరుపుట అతిముఖ్యమని సూచించారు.

జిల్లా పరిషత్ అధ్యక్షులు శ్రీ సత్యనారాయణరావు రైతులే రమరు ఇబ్బంది కరముగా ఉన్న చిన్న, చిన్న డ్రైనేజీ బాగుచేయించుకొనుటలో శ్రద్ధ వహించి యకరాకు ఇంత యని రైతులే కందాలు సేకరించి పనిచేసుకొనుటఉత్తమమని సర్వతోముఖాభివృద్ధిచెందుచున్న రాజోలు సమితి రైతులు ఇందుకు పిన్నపడి మార్గదర్శకులు అగుదురని తానాశించుచున్నట్లు తెలియ చేశారు. కేశనపల్లి సర్పంచ్ శ్రీయెనుముల బాపిరాజు, రామరాజులంక సర్పంచ్ శ్రీ కనుమూరురంగరాజు, శివకోడు సర్పంచ్ శ్రీ సున్నపనారాయణరావు, అంతర్వేది సర్పంచ్ శ్రీ వసంతస్వామి తమ తమ గ్రామాసమస్యలను తెలియ జేస్తూ అభివృద్ధి సాధించుటలో కలెక్టరు అవిరళకృషిని ప్రశంసించారు. శ్రీ బళ్ళశ్రీరాములు రెండవ పంట సమయంలో కాల్వమెగ్గ గ్రామస్థులు కాల్వలకు గళ్ళుకొట్టుట, ఇంజనులనుపయోగించి పెద్ద కాల్వలలో నీటిని తోడి వేయుటవలన రాలవట్టు కడపడి గ్రామాలవారికి కలుగు చున్న ఇబ్బందులను వివరించారు.

మహిళా మండలిని నిమిత్తమై ఇలోధిక మైన కృషి జరుగ వలయునని శ్రీమతి బోసం సత్యవతీదేవి సూచించారు. రాజోలు సమితి ప్రాంతంలో ప్రవేశ పెట్టబడనున్న నూతన పథకములను గురించి ఆయాజిల్లా అధికారులు వివరించి కరించారు.సహకార బ్యాంకులు పంటలపై రైతులకిచ్చే బుణములు తక్కువగాఉంటూ రైతుకి కావలసినంత మేరకు పెట్టుబడికి తగినంతగాలేవని పెచ్చు మొత్తములు మంజూరు కాలడవలయునని సూచించబడినది. భూమి తనఖాబ్యాంకులు కేవలము ఇంజన్లు కొనుటకు ట్రాక్టర్లు కొనుటకు మాత్రమే బుణములు మంజూరు చేయుచున్నవనియూ, భూమిని మరమ్మత్తులకై బుణముల మంజూరు చేయు విషయమై కేంద్రభూమి తనఖాబ్యాంకులకు జిల్లా అధికారులు, ప్రభుత్వము తగు సూచన లివ్వవలయునని స్థానిక భూమి తనఖాబ్యాంకు అధ్యక్షులు శ్రీ అల్లూరి సత్యనారాయణరాజు సూచించారు. యెరువులబాధా నివారణకై ఈ సమితిలో 10 గ్రామములో ప్రయోగము జరుగగలదని, తదితర గ్రామస్థులందరూ ఈ ప్రయోగములో పాల్గొని ప్రయోజనముపొంద వలసినదిగా జిల్లా వ్యవసాయాధికారులు తెలియ జేశారు. కొబ్బరిచెట్లపై గల ఎలుకలను వాటనుచేసే పథకమును కూడా చేపట్టవలసిన ఆవశ్యకతను శ్రీ సున్నా సత్యనారాయణమూర్తి తెలియజేశారు. పంచాయితీలు తమ ఆదాయము పెంపొందించుటకు నిష్ప్రయోజనపోరాటములు, తమ పరిధిలోని వ్యాపారస్థులపై కొబ్బరి తదితర మొక్కలను కాపాడి వాటి ఆదాయము ద్వారా తమ ఆదాయము పెంపొందించు కొనునని పంచాయితీలకు జిల్లా పంచాయితీ అధికారి సూచించారు. (స్వ.వి.)

జగ్గన్నపేటలో మంత్రి రామలింగరాజుకు సన్మానం

రాజోలు, జనవరి 30: ఆంధ్రప్రదేశ్ దేవాదాయ ధర్మాదాయశాఖామాత్యులు శ్రీ రుద్రరాజరామలింగరాజు 50వ జన్మదినోత్సవ సన్మానసభ కేంద్ర ఆరోగ్యశాఖ మంత్రి శ్రీ బి. వి. నూర్తి అధ్యక్షతను ఈ నెల 23న జగ్గన్నపేటలో శ్రీ వీరభద్రస్వామి ఆలయములో జరిగింది. ఆప్పన సంఘ అధ్యక్ష కార్యదర్శులు శ్రీయుతులు జాన రాతారావు, జాన ఉమామహేశ్వరరావు కార్యక్రమమును నిర్వహించారు. 52 మంది రాజకీయ యోధులు సన్మానించబడిరి. మంగళ వాద్యములతో వేద పండితులు స్వస్తి వాచకములతో మంత్రి బృందమునకు స్వాగత మివ్వబడినది. శ్రీ జాన రాతారావు అతిథులకు స్వాగత మిచ్చారు. రాజోలు నగర శాసన సభ్యులు శ్రీ సైదాలగనేశ్వరరావు, గెడ్డం. మహాలక్ష్మి రాజోలు పౌరగ్రంథాలయ పంచాయితీసమితుల అధ్యక్షులు శ్రీయుతులు మంగినవేణుగోపాలం, బోళ్ళసత్యనారాయణమూర్తి రాష్ట్ర కాంగ్రెస్ సభ్యులు శ్రీ యెనుముల బాపిరాజు వేదిక నలంకరించారు. కుమారి రాణి విజయలక్ష్మి కుమారి బిళ్ళ అన్నపూర్ణాంబ ప్రార్థన జరిపిరి. రాజోలు వేదపాఠశాల అధ్యాపకులు శ్రీ నిట్టల అనంతపద్మనాభ ఆవధాని తదితర పండితులు వేద మంత్ర ప్రవచనములతో ఆశీర్వదించారు..

శ్రీ జాన వీరవెంకట సత్యనారాయణఆహ్వాన సంఘము తరపున సన్మానపత్రము సమర్పించారు. చేనేత కాంగ్రెస్ పారిశ్రామిక సంఘం తరపున విద్వాన్‌గుబ్బల మోహనమూర్తి పద్య ప్రసూనాంజలి సమర్పించారు. శ్రీ గంటి వీరభద్రకవి ఆశీర్వచన పద్యములను సమర్పించారు. శ్రీ కాలవాధభట్ల వెంకట రమణయ్య శ్లోక నవరత్నమాలికను సమర్పించారు. శ్రీ సుసర్ల సూర్యనారాయణమూర్తి ఆశీర్వచన శ్లోకము పఠించారు. శ్రీ ఉండు సుబ్బారావు అభినందన శుభాకాంక్షలను సమర్పించారు. రాజోలు తాలూకాలో 52 మంది రాజకీయ యోధులకు ఇద రు శాలువాల నిచి శ్రీ మలింగరాజు సన్మానించారు. తాలూకా రాజకీయ బాధితుల సంఘ కార్యదర్శి శ్రీ పూటుకూరి సుబ్బారావు మంత్రికి వినతిపత్రము సమర్పించారు.

శ్రీ జాన వీరవెంకట సత్యనారాయణ కృతజ్ఞతాభినందనము లర్పించారు.

వాటిరాత్రి రామరాజు లంక గ్రామములో గ్రామ కాంగ్రెస్ కార్యకర్తలు శ్రీయుతులు కనుమూరు సత్యనారాయణరాజు, మేడిపల్ల సూర్యారావు, సూర్యనారాయణమూర్తి, పోరుల పద్మయ్యగార్లనాయకత్వమున బ్రహ్మాండమైన సన్మానసభ జరిగింది. శ్రీ మేడి చర్ల వెంకట స్వామినాయుడు కృతజ్ఞతాభి వందనము లర్పించిరి. (స్వ.వి.)

—:o:—

గీతా సంస్కృత విశ్వవిద్యాలయం

విజయవాడలో నెలకొల్పాలని సంస్కృత సదస్సు తీర్మానం

విజయవాడ, జనవరి జనవరి 29: విజయవాడలో "శ్రీ గీతా సంస్కృత విశ్వవిద్యాలయాన్ని ఏర్పాటు చేయాలని కోరుతూ యుక్కుడు శ్రీ దుర్గా విద్యాపీఠంలో జరిగిన సంస్కృత సదస్సులో తీర్మానం చేశారు. దేవాలయాదులను అందరు విని యోగం చేయాలని, శాస్త్ర, పురాణ, ఇతిహాస విద్యలను బోధించాలని సంస్కృత భాషా వ్యాప్తికి ప్రభుత్వం తీవ్రకృషి చేయాలని ఆ తీర్మానంలో పేర్కొన్నారు. భగవద్గీతలోని రెండవ అధ్యాయము మహాత్మాగాంధి నిత్యము పారాయణచేసిన త్రిజ్ఞులక్షణాలను వివరించే అధ్యాయాన్ని ప్రత్యేకంగా ప్రచురించి విద్యార్థు లందరికీ ఉచితంగా పంచిపెట్టి నిత్యము ప్రార్థన శ్లోకములుగా ఏర్పాటుచేయాలనూడా అందులో పేర్కొన్నారు.

భాష విషయమై చెన్నలో ప్రముఖుల మధ్యనున్న తగాదా పరిష్కారానికి అధికార భాషగా సంస్కృతాన్ని నిర్ణయించటం మేలు అనునది అభిప్రాయాన్ని వ్యక్తపరచి ఆ అభిప్రాయాన్ని ప్రభుత్వానికి నూచించుటకు తీర్మానం చేశారు.

—:o:—

ఆ. విష్ణుకు సన్మానం

విజయవాడ, జనవరి 30: ప్రముఖ నాటక రచయిత శ్రీ ఆరిగపూడి రంగారావు నిర్వహించిన కృతజ్ఞతాభినందన సభలో ఈ నెల 28న ఘనంగా సన్మానం చేశారు. శ్రీ [illegible] శ్రీ ఆచంట వేణుగోపాలరావు, శ్రీ పరుచూరి వేణుగోపాలరావు, శ్రీ మల్లి, శ్రీ ఆరిగపూడి ప్రభృతులు [illegible] ప్రసంగించారు.

[illegible] కార్యక్రమ నిర్వహణ చేశారు.

దక్షిణ మధ్యరైల్వే కార్మిక సంఘ సంయోజకుల ఎన్నికలు

[illegible] 27: శ్రీ [illegible] అధ్యక్షులు [illegible] దక్షిణ మధ్య రైల్వే కార్మిక సంఘం సంయోజకులు [illegible]

దేవాదాయ శాఖ మంత్రి శ్రీ రుద్రరాజ రామలింగరాజు 50 వ జన్మదినోత్సవ సందర్భంగా శ్రీ వెంకటేశ్వరస్వామి దేవాలయం సందర్శించిన శ్రీ శ్రీనివాస సేవా సమితి అధ్వర్యాన జరిగిన సభలో పాల్గొన్నారు. ఆ సందర్భంలో తీసిన ఛాయాచిత్రం.

రాష్ట్ర వార్తలు

కళాశాల అధ్యాపకుల కరువు భత్యం

ఉస్మానియా అనుబంధ కళాశాలల అధ్యాపకుల విజ్ఞప్తి

(ఆంధ్రపత్రిక ప్రతినిధి)

హైదరాబాద్, జనవరి 31: 1967—68 లో రాష్ట్రప్రభుత్వం ఉద్యోగులకు అమలు చేసిన అధిక కరువుభత్యం, ఎన్ని విజ్ఞప్తులు అందజేసినా కళాశాల అధ్యాపకులకు వర్తింపచేయకుండా వున్న ప్రభుత్వ వైఖరిని జనవరి 28 వ తేదీన ఇక్కడ సమావేశమయిన ఉస్మానియా యూనివర్శిటీ అనుబంధ కళాశాలఅధ్యాపకుల సంఘం కార్యవర్గ అత్యవసర సమావేశంలో తీవ్రంగా విమర్శించారు.

తక్షణమే అధిక కరువుభత్యం రేట్లను అమర్తింపచేయాలని పునఃగట్టిగా ప్రభుత్వానికి విజ్ఞప్తి చేశారు.

అలా జరగని పక్షంలో ఇతర కళాశాలల అధ్యాపక సంఘాలతో కలిసి కార్యాచరణకు ఒక కార్యక్రమం తయారుచేయటం తప్పనిసరి కాగలదని కార్యవర్గం అభిప్రాయపడింది.

ఈ సమస్యపై రాష్ట్ర వ్యాపితంగా కళాశాలల అధ్యాపకులలో చెలరేగిన అశాంతిని ప్రభుత్వ దృష్టికి తెచ్చేందుకు చర్య తీసుకోటానికిగాను రాష్ట్రంలోని ఇతర కళాశాలల అధ్యాపకసంఘాలతో కలిసి ఒక సమన్వయ సంఘం ఏర్పాటు చేయవలసిందిగా, కార్యవర్గ అధికారులను కార్యవర్గం కోరింది.

జీవన ప్రమాణాలు పెరగటం వలన దాని వలన నష్టం లేకుండా చేయుటకు, కరువు భత్యం పెంచాలనీ ఇందులో కళాశాల అధ్యాపకులను మినహాయించటానికి కారణం ఏమీ లేదనీ ప్రత్యేకంగా ఏర్పాటు చేసిన బహిరంగ సభలో కార్యవర్గం వాదించింది. ఈ సభకు లనేకులు హాజరయారు.

శ్రీ సి. సుదర్శన్ అధ్యక్షత వహించారు. శ్రీ వెంకటరావు, డాక్టర్ కె. బి. జేమ్స్ సమస్యను వివరించారు. శ్రీ ఆనందరావుతోలు, ఇంతకు పూర్వం చేసిన విజ్ఞప్తులను సమీక్షించారు.

ఫిబ్రవరి మొదటి వారంలో ఒకరోజు లాంఛనప్రాయంగా సమ్మె జరిపి, ఆ తర్వాత పూర్తి సమ్మె జరపాలని ఉస్మానియా యూనివర్శిటీ అధ్యాపకుల సంఘం (ఒ. యు. టి. ఎ.)ఇదివరకే నిర్ణయించింది.

—:o:—

కాలేజి అధ్యాపకుల కరువు భత్యం

విజయవాడ ప్రభుత్వ కళాశాల లెక్చరర్ల విజ్ఞప్తి

విజయవాడ, జనవరి 31: కళాశాల అధ్యాపకులకు, జనవరి 1,'67 లనాయతు అధిక కరువు భత్యం ఇవ్వకుండా, ఉపేక్షభావంతో వ్యవహరిస్తున్న రాష్ట్రప్రభుత్వ వైఖరిని మొన్న ఇక్కడ సమావేశమైన విజయవాడ, ఎన్.ఆర్.ఆర్.అండ్. సి. వి. ఆర్. ప్రభుత్వ కళాశాల అధ్యాపకులు తీవ్రనిరసన వ్యక్తం చేశారు. గ్రామ్యవేట్‌ట్యూటరులకు, డిమాన్‌స్ట్రేటరులకు, వృత్తి కళాశాలల అధ్యాపకులకు, లైబ్రేరియన్‌లకు, ఫిజికల్ డైరెక్టర్లకు, యు. జి. సి. స్కేళ్ళు వర్తింపచేయటంలో జరుగుతున్న ఆలస్యానికి కూడా వారు తీవ్ర వివారం ప్రకటించారు.

ప్రభుత్వ కళాశాల అధ్యాపకుల సంఘంకి చెందిన ఎన్. ఆర్. ఆర్. అండ్. సి. వి. ఆర్. ప్రభుత్వ కళాశాల విభాగం సర్వసభ్య సమావేశం ఈ క్రింది తీర్మానాలను ఆమోదించింది

(1) అధిక కరువు భత్యపు ప్రయోజనము జనవరి 1, 1967 నుండి వర్తించే విషయం వాయిదా లేకుండా కళాశాల అధ్యాపకులకు వర్తింపచేయాలి.

(2) ఇప్పుడున్న ట్యూటర్‌లకు, డిమాన్‌స్ట్రేటర్‌లకు, కొత్తపోస్టులకే పరిమితమకుండా, రు.250—400—యు. జి. సి. స్కేలు, అమలు చేయాలి.

(3) సీనియర్ లెక్చరర్ల పోస్టులో 25 శాతం సంఖ్యకు పదోన్నతి ప్రమోషన్‌కు అర్హులైన వారిని ప్రమోట్ చేయాలి.

(4) పదవీచ్యుత జీతాలస్కేళ్ళు, వృత్తి కళాశాల ఉద్యోగి సిబ్బందికి తక్షణమే అమలుపర్చాలి.

(5) [illegible] రు.700—1100 స్కేలు [illegible] ప్రిన్సిపాల్స్ అందరికీ [illegible] 800—1250 స్కేలు ఇవ్వాలి.

(6) సీనియర్ లెక్చరర్లకు, ప్రిన్సిపాలులకు [illegible] వేతనాలివ్వాలి

[illegible] సమావేశంలో [illegible] ఎన్. ఆర్. ఆర్. అండ్. సి. వి. ఆర్. ప్రభుత్వ కళాశాల విభాగం కార్యదర్శి శ్రీ [illegible] రాష్ట్రంలోని అన్ని కళాశాలలో అధ్యాపకులూ (అధికారులు) [illegible] తేదీన [illegible] సమావేశాలు, ఇదివరకు నిర్ణయించి, మరుసు కార్యక్రమం నిర్వహించాలని తెలుపుతూ తీర్మానించారు.

కార్యదర్శి సంక్షిప్త వివరణ చేశారు.

బందరు లో కవి సమ్మేళనం

బందరు, జనవరి 22: తెలుగు సాహితీ సమితి పునరుజ్జీవనోత్సవ సందర్భంగా స్థానిక శ్రీ నాగేశ్వరస్వామివారి సన్నిధిని పట్టణ కవి ప్రముఖుల "కవితాగాన" మేర్పాటు చేయబడినది.

శ్రీ కొడాలి ఆంజనేయులు అధ్యక్షత వహించారు, కార్యదర్శి శ్రీ లంకసూర్యనారాయణ సంస్థ అభివృద్ధికై పెద్దల సహకారాన్ని కోరారు.

శ్రీయుతులు గురుజాడ రాఘవశర్మ, పువ్వాడ శేషగిరిరావు, ఆద్దేపల్లి లక్ష్మణస్వామి, మల్లాప్రగడ రంగారావు, కాజ లక్ష్మీనరసింహారావు విశ్వనాథ సత్యనారాయణగార్లు తమ స్వీయ కవితలను విన్పించారు.

శ్రీ చెరువు సత్యనారాయణ వందన సమర్పణ చేశారు. (స్వ.వి.)

కృష్ణాజిల్లా పరిషత్ : రు 57 లక్షల గ్రాంట్లు బకాయి

(స్వకీయ విలేఖరి)

బందరు, జనవరి 31 : —"కృష్ణాజిల్లా పరిషత్‌కు ప్రభుత్వంనుండి రావలసిన గ్రాంటు మొత్తం రు 57 లక్షలు బకాయిలు ఉన్నాయి. యిందులో అధికభాగం సెకండరీ విద్యకు సంబంధించినది ఉన్నది."

"ప్రజల నుండి కంట్రిబ్యూషన్లు రాలేదన్న కారణంతో ప్రారంభించిన పనులకు సొమ్ము చెల్లించటానికి జి. వోలు అభ్యంతరం చెబుతున్నందున బిల్లులు చెల్లించటం జరగలేదు."

ప్రభుత్వం గ్రాంటు ఫిబ్రవరిలోగా యిస్తే, పండ్లు మురిగి పోకుండా పనులు జరిపించుకునే అవకాశాలున్నాయి. అందుచే ఈ విషయం గట్టి ప్రయత్నం చేస్తున్నాం. గ్రాంటు విడుదల విషయంలో కృష్ణా జిల్లా పట్ల ప్రభుత్వం చిన్న చూపు చూస్తున్నదని, శాసన సభ్యులైనవారు ఈ విషయంలో తగిన శ్రద్ధ తీసుకోవాల్సిందిగా" ఈ 24 న జరిగిన పరిషత్ సర్వసభ్య సమావేశంలో చైర్మన్ శ్రీ పిన్నమనేని కోటేశ్వరరావు కోరారు.

శ్రీ కోటేశ్వరరావు అధ్యక్షత వహించిన ఈ సమావేశంలో, డా. టి. వి. సన్. చలపతి రావు హాజరైనదుకూ, "తగినంత అనుభవం, నైపుణ్యం గల అకౌంటెంట్లు లేనందున గ్రాంట్లు, వాడకస్టాక్లు, భూమి పత్రాలు మరి పనికట్టేరనే ఆయా శాఖల్లో రికార్డులు సరిగా ఉండిపోతున్నాయి. అనేక ఆడిట్‌కే సిబ్బంది లేదని, ఈ కారణంగా గ్రాంట్లు మంజూరు ఆగిపోతున్నాయని రాజధానిలో తెలుసుకున్నామని, దీనికి తోడు ఈ ఏడాది కొన్ని మహాళ్లు కూడా లేనందున గ్రాంట్లు రాలేదని గుర్తించవచ్చని, అయినా పరిషత్‌లు సంబంధించినంత వరకు రావలసిన గ్రాంట్ల వివరాలు యిస్తే, శాసన సభ్యులనిగా మేము కృషి చేస్తామన్నారు.

ప్రస్తుతి చెన్నపాటి విద్య— స్త్రీ సంక్షేమానికి కేటాయించిన ఏ శాతం నిధులు సక్రమంగా వినియోగించి, స్త్రీ జనాభ్యుదయానికి దోహదాలని, స్త్రీలు దుస్తులు తయారు చేసే కేంద్రాలు మాత్ర మదుండా చూడాలని హెచ్చరించారు.

ప్రభుత్వంలో కేంద్ర మాజీ మంత్రి, మాజీ గవర్నర్ పాలిజలు అహమ్మద్ యుద్ధ హిం పుట్టిన సంగతం తెలుపుతూ తీర్మానించారు.

జిల్లా కౌన్సిల్‌మెంబరు బర్కు సరిగ్గ పరిషత్ సమావేశంలో పర్యాంచే అవకాశం కల్గించుకుమని ఛైర్మన్ ప్రకటించారు.

జిల్లా కౌన్సిల్‌మెంబరు పని ప్రారంభించి మూడు సైబడినది, యిందులు సంబంధించిన అధికారులలో కొందరు నియమించబడినారని, సహకార శాఖ ఉద్యోగులు పెన్షనర్లుగా రిటైరు అయినారని, తమకు అనుభవం కలిగిన వారు ఎక్కువగా యిందులో పని చేస్తున్నారని, ఇదివరకే సూచించబడినదని, డాక్టరు టి. వి. వి. చలపతిరావు ప్రత్యేక సెక్రటరీగా ఎన్నుకున్నారని తెలియజేశారు. సమావేశానికి శ్రీ ఎమ్. రామనాథరావు అధ్యక్షత వహించారు. సమావేశానికి ప్రముఖ న్యాయవాది శ్రీ [illegible] ప్రముఖ కార్యదర్శి శ్రీ [illegible] కార్యదర్శి [illegible] తదితరులు [illegible] ఫిబ్రవరి 4వ తేదీన [illegible] సమావేశాన్ని, ఇదివరకు నిర్ణయించి, మరుసు కార్యక్రమం నిర్వహించారు.

గుంటూరు జిల్లా ప్రజారోగ్య సిబ్బంది సంఘం కార్యవర్గం

గుంటూరు, జనవరి 31:— గుంటూరు జిల్లా మునిసిపల్ ప్రజారోగ్య సిబ్బంది శ్రీ ఎస్. ఎల్. నారాయణ అధ్యక్షతన సమావేశమై ఆంధ్రప్రదేశ్ మునిసిపల్ ప్రజారోగ్యసిబ్బంది సంఘం జిల్లా శాఖను ఏర్పాటు చేసుకొన్నారు.

ఈ క్రింది వారిని కార్యవర్గంగా ఎన్నుకొన్నారు. అధ్యక్షుడు—శ్రీ ఎస్. ఎల్.నారాయణ, ఉపాధ్యక్షులు—శ్రీ వై. వెంకటేశ్వరరావు, శ్రీ జి. ప్రకాశ్, కార్యదర్శి—శ్రీ కోయ వెంకట్రామయ్య, సంయుక్త కార్యదర్శి—సామ్రాజ్యమ్మ, కోశాధికారి—శ్రీ టి. ప్రకాశరావు.

అవనిగడ్డలో శ్రీ త్యాగబ్రహ్మ ఆరాధన

అవనిగడ్డ, జనవరి 26:శ్రీ స్థానిక త్యాగరాజమందిరంలో ఈ నెల 20నుంచి22వరకు త్రయాహ్నికంగా శ్రీ స్వామివారి ఆరాధనోత్సవాలు అతి వైభవంగా జరిగాయి. పూజలు, హరి కథలు, గాన కచేరీలు, ఉపన్యాసాలు ప్రముఖులైన విద్వాంసులుచే జరుపబడినవి. సంగీత విద్వాన్ శ్రీ తాడేపల్లి శ్రీకంటశాస్త్రి గారు గ్రామంలో ఉంఛవృత్తి సలిపి తద్వారా వచ్చిన ద్రవ్యమును మందిరమున కొనగి ఉత్సవ సాంప్రదాయాల మీద శ్రద్ధా భక్తులను ఇనుమడింప జేశారు. గ్రామమునందుగల పలువురు గాయకులు, భాగవతారులు, వేద పండితులు, పెద్దలు సహకారము ఇచ్చారు. ఆఖరి రోజు అన్నసంతాపి కూడా జరిగింది.

ఏలూరు ఏ కోటం భీమవరం తాలూకా ఉపాధ్యాయుల విజ్ఞప్తి

భీమవరం, జనవరి 23: భీమవరం కరణాల సత్రంలో శ్రీ కె. రాఘవరాజు అధ్యక్షతన తాలూకా ఉపాధ్యాయిల్లు కార్యవర్గ సమావేశం జరిగింది. గిల్డు కార్యదర్శి శ్రీ ఇందుకూరి సూర్యనారాయణరాజు సంయుక్త కార్యాచరణమందలి కార్యక్రమంపై మాట్లాడారు. శ్రీ కె. వరదాచార్యులను జిల్లా గిల్డు కౌన్సిలర్‌గాను, శ్రీ జి. భోగేశ్వరరావును ఎ. పి.టి.యు కౌన్సిలర్‌గాను ఎన్నుకోవడం జరిగింది.

కేంద్రం డి. ఎ. ఇవ్వాలని, కొటారికమిషన్ సిఫారుసులను అమలు జరుపాలని, రిటెంచింటు ఆపుజేయాలని, విద్యాశాఖలో పదిశాతం కోత ఆపుజేయాలని కార్యవర్గం కోరింది.

కృష్ణా జిల్లా తెలుగు రచయితల మహాసభ

విజయవాడ, జనవరి 25—1968 మార్చినెలలో కృష్ణాజిల్లా తెలుగు రచయితల ద్వితీయ మహాసభ విజయవాడలో రెండు రోజులు నిర్వహించబడును.

నేటి సాహిత్యరీతులు, రచయితల సాధక బాధకములు ఈ సభలో చర్చింపబడును. కవిత్వము, రాల్చిన సాహిత్యము, బాలసాహిత్యము, నైజాంనిజ సాహిత్యము మొదలగు సాహిత్య శాఖలపై ప్రముఖులు ప్రసంగిస్తారు.

ఈ సందర్భంలో ప్రముఖుల రచనలతో ఒక ప్రత్యేక సంచిక కూడా ప్రచురింపబడుతుంది.

ఈ మహాసభలకు పాల్గొనదలచినవారు వివరములు ప్రధాన కార్యదర్శి, రామవరప్పాడు, (పటమట విజయవాడ) వారి తెలుసుకోవచ్చును.

షేక్ మహమ్మద్ పుంసంమితి ఉపాధ్యాయుల సభ

ఎమ్మెల్సీ, జనవరి 23: పిఠాపురంలో మి. ఎ. సుబ్బారావు ప్రకటనకు నిరసనగా, పిఠాపురం పురపాలక సంఘపు జి.సి.సి. పిఠాపురం పురపాలక సంఘపు ఉపాధ్యాయులు ఉద్యమాన్ని నడుపు నిరసనం చేయాలని రోజుకు 21వ తేదీన పని చేయక సమ్మెచేయాలని తీర్మానించినట్లు షేక్ మహమ్మద్ పుంసంమితి ఉపాధ్యాయుల సభ కార్యదర్శి తెలియజేశారు. (శ్రీ పి. రామనరసింహారావు అధ్యక్షత వహించారు. (శ్రీ పి. సూర్యనారాయణ ప్రసంగించారు. (శ్రీ [illegible] కార్యదర్శి చదివిన, అధిక వేతనాలు అడిగారు. [illegible] (శ్రీ [illegible] ప్రసంగించారు. [illegible] (శ్రీ పి. రామనరసింహారావు (పిఠాపురం) ప్రసంగించారు.

[illegible] 20: [illegible] ఫిబ్రవరి 12, 13, 14 తేదీలలో [illegible] ప్రసంగించారు.

తూలపూరిణి

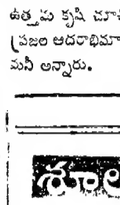

పరిణామ తూలకు (లేక) కడుపు నొప్పు లకు ప్రత్యుత్పాదించిన దివ్య అవుషధము: వ్యాధి లక్షణములు గర్భ గోళములోను, వెన్నెముక యందును ధరించవలసినొప్పిగుం డెలాగములోనొప్పితో కూడుకొన్నమంటు, కడుపుబ్బరము, పులితేపులు, వెక్కిళ్ళు, వాంతులు, పలబద్ధకము, అన్నము జీర్ణము కాకపోవుట మొదలగు లక్షణములుండును. పై వ్యాధి ఎన్ని సంవత్సరములనించియున్నవో, ఎంత సేపటి ఉప్పు సేవించియున్నవో, ఏ వయస్సులో యున్నవో బాగగును. ఆవరేషన్ అవసరలేదు. ప్రతివారికి తెలిసియేయున్నది. 15 రోజుల అవుషధం రు. 30 లు. పోస్టేజి రు. 3 లు ముందుగా రు. 15 అడ్వాన్సు పంపవలెను.

పి. సుబ్రహ్మణ్యం,
అనుభవ వైద్యశాల,
లక్ష్మీపురం, నెల్లూరు—2, పిన్ : 71.

'మద్యనిషేధచట్టం రద్దు చేయాలి'

ప్రభుత్వానికి కృష్ణాజిల్లా వెనుకబడిన తరగతుల మహాసభ విజ్ఞప్తి

(స్వకీయ విలేఖరి)

బందరు, ఫిబ్రవరి 1: "సమాజంలో వెనుకబడిన తరగతులు వైజ్ఞానికాభివృద్ధి చెందనిదే సమాజం సర్వతోముఖాభివృద్ధి చెందజాలదన్నసత్యాన్నిగుర్తించే భారత రాజ్యాంగంలో తదభివృద్ధికిగాను కొన్ని రక్షణ సూత్రాలు యేర్పాటు చేశారు. ఆ సూత్రాల అమలుకు, స్వాతంత్ర్యంవచ్చి రెండు దశాబ్దాలు దాటినా మనఃపూర్వకమూ, సక్రమమూ అయిన కృషి జరుగలేదు. ఈ అమలులో వచ్చిన కోర్టు వ్యవహారాల పరిష్కారానికే చేచియుండక రాజ్యాంగంలోని హామీ సూత్రాలను వెనుకబడిన తరగతుల రక్షణకు, అభివృద్ధికి అవసరమైన చర్యలు తీసుకోవలసిందిగా రాష్ట్ర ప్రభుత్వాన్ని కోరుతూ కృష్ణాజిల్లా వెనుకబడిన తరగతుల మహాసభ తీర్మానించింది.

ఇటీవల అవనిగడ్డలోజరిగిన ఈ మహాసభకు రాష్ట్ర స్వతంత్రపార్టీ అధ్యక్షులు శ్రీ గొట్టిపర్తి అధ్యక్షత వహించారు.

ఆప్పన సంఘాధ్యక్షులు శ్రీ తిరువీధుల సుబ్బారావు స్వాగతం చెప్పారు. కార్యదర్శి శ్రీ కొంక సూర్యవర ప్రసాదరావు నివేదిక సమర్పించారు.

హైదరాబాద్‌తో సహా పలు ప్రాంతాల నుండి వచ్చిన ఈ సంఘీయుల నాయకుల వేదికపై ఆశీనులైనారు.

రాష్ట్ర మంత్రులు శ్రీ కె.వి. నారాయణ రెడ్డి, అరి రామస్వామి, మద్రాసు మాజీ మంత్రి శ్రీ ఎం. ఎ. మాణిక్యవేలు ప్రభృతుల సందేశాలు పంపారు.

గృహవరిశ్రమలు చేతివృత్తుల అభివృద్ధికి గాను యేర్పడిన ఖాదీగ్రామోద్యోగసంఘం కార్యసరళిని తీవ్రంగా విమర్శిస్తూ తీర్మానించారు. నిధులు భారీయెత్తున దుర్వినియోగాన్ని నిరసించారు. యికనుండి ఈ నిధులు ఆయా ప్రాంతాలకు విభజించి, తాలూకా గ్రామస్థాయిలో నిజమైన కార్యక్రమాలను చేబట్టినవి వె.బ.త వారికి అధికారులద్వారా అందజేయాలని కోరారు.

ఖాదీబోర్డు రద్దుచేయాలని కూడా తీర్మానంలో పేర్కొన్నారు.

స్వర్ణకారుల వృత్తికి భంగకరమైన స్వర్ణ నియంత్రణ శాసనాన్ని రద్దు చేయాలని ఒక తీర్మానంలో కోరారు.

లక్షలాది త పారిశ్రామికుల వృత్తిని భంగ పరుస్తున్న మద్య నిషేధ శాసనాన్ని రద్దు పరచాలని ప్రభుత్వాన్ని కోరారు.

చేనేత పారిశ్రామికులకు బకాయి పడ్డ రిబేటు రు.65 లక్షలు వెంటనే బిట్వాడ చేయాలని, మరమగ్గాలప్రవేశం చేసేత వారి వృత్తికి భంగకరంగాన వాటిని నిషేధ పెట్టరాదని, చేనేత వస్త్రాలకు విదేశాలలో మార్కెటింగు సౌకర్యాలు కల్గించాలని తీర్మానించారు.

రజకులకు చెరువులు అందుబాటులో వుండే సౌకర్యాలు కలిగించాలని, నాయీ బ్రాహ్మణ సంఘాలకు లైసెన్సు రుసుం రద్దు చేయాలని మహేంద్రులకు వెదుళ్ళు సబ్సిడీద్వారా సర్వధరలకు అందజేయాలని, గ్రామీణప్రాంతాలలో పేదలైన వె.బ.త.వారికి గృహవసతి కల్పించాల్సిందిగా విడివిడిగా తీర్మానించారు.

వెనుకబడిన తరగతుల బాబితా పునఃపరిశీలించి కొత్తగా రూపొందించాలని, కృషి బలిజ సంఘీయులను కూడా ఈ జాబితాలో చేర్చాలని కోరారు.

డా:రామమనోహరలోహియా, ఎ.సి. సుబ్బారెడ్డి మరణాలకు సంతాపం వ్యక్తంచేస్తూ తీర్మానించారు.

శ్రీ ఎస్. ఆర్.వై. శివరామప్రసాద్ సభను ప్రారంభించగా సర్వశ్రీ డా: ఎస్. ప్రకాశరావు భట్టకుమారస్వామి, సిద్ధినేని వెంకట సుబ్బారావు, అన్నపురెడ్డి సత్యనారాయణ, తూమాటి బాలకోటేశ్వరరావు, సమతా రాఘవయ్య శ్రీ ఎస్. వీరాచారి, కొనగళ్ళ గణపతి, ఎస్. లక్ష్మీనారాయణ, కావూరి పట్టాభిరామయ్య, ఎ. చక్రపాణి, మండలి వెంకటస్వామి ప్రసంగించారు.

సభాధ్యక్షులు శ్రీ అచ్చన్న ప్రసంగంలో ముగింపు చెప్పారు.

"ఈ నాడు వెనుకబడిన జాతులకు ప్రత్యేక సదుపాయములు ఏదో కోర్టు త్రోసి వేసిందనే నెపంతో ఆపి

ఆంధ్రలో అంతరిక్ష పరిశోధనా కేంద్రం

డా॥సారాభాయ్‌సూచన:తుంబాకేంద్రాన్ని సమితికి అంకితం చేయడంపై వివరణ

తిరువేంద్రం, ఫిబ్రవరి 1: రాకెట్ ప్రయోగించడానికి మరొక కేంద్రాన్ని తూర్పు కోస్తాలో ఏర్పాటు జేయాలని భారతదేశం సంకల్పించింది. బహుశా ఇది ఆంధ్రప్రదేశ్‌లో ఏర్పాటు కావచ్చునని, 1970 దశాబ్దారంభంలో ప్రయోగాలు ప్రారంభించవచ్చునని తెలుస్తోంది.

అంతరిక్ష పరిశోధన విషయాల భారత జాతీయ సంఘం అధ్యక్షుడు డా. విక్రమ్ సారాభాయ్ నేడు ఇక్కడ పత్రికా విలేఖరులతో మాట్లాడుతూ, నూతన కేంద్రానికి ఇంకా స్థల నిర్ణయం జరుగలేదన్నారు. నూతన కేంద్రం నుంచి ప్రయోగించే కృత్రిమ ఉపగ్రహాలు వార్తా ప్రసారాలకు, టెలివిజన్ ఆవసరాలకు వినియోగపడగలవని కూడా ఆయన చెప్పారు.

తుంబావద్దగల రాకెట్‌ప్రయోగ కేంద్రాన్ని అంతర్జాతీయ రాకెట్ కేంద్రంగా ప్రధాన మంత్రి శ్రీమతి ఇందిరాగాంధి రేపు అంకితం చేయనున్న సందర్భంగా అమెరికా, సోవియట్ యూనియన్, ఫ్రాన్స్, బ్రిటన్, తూర్పు, పశ్చిమ జర్మనీలు, ఇటలీ, జపాన్, ఇండోనీసియా, ఆస్ట్రేలియా వంటి దేశాల నుంచి 35 మంది అంతరిక్ష శాస్త్రవేత్తలు, బక్క రాజ్య సమితి ఉప కార్యదర్శి శ్రీ ఫిలిప్ డిసేనీ హాజరవుతారని డా. సారాభాయ్ తెల్పారు.

భారతదేశంలో తయారు అయిన రోహిణి రాకెట్‌ను, విదేశాలలో తయారైన నైక్ — అపాచీ, సెంటార్ రాకెట్లను రేపు ఈ కార్యక్రమ సందర్భంగా ప్రయోగించడం జరుగుతుందని, నైక్ — అపాచీ రాకెట్ ప్రయోగానికిగాని, సెంటార్ రాకెట్ ప్రయోగానికిగాని ప్రధానమంత్రి మీట నొక్కుతారని ఆయన వివరించారు.

ఈ కార్యక్రమానికి ముందు శ్రీమతి గాంధి, తుంబారాకెట్ కేంద్రంలో తయారు అవుతున్న రాకెట్లను, ఆ సమీపంలోనే ఏర్పాటు అవుతున్న అంతరిక్షశాస్త్ర, సాంకేతిక కేంద్రాన్ని తిలకిస్తారు.

అంతరిక్ష పరిశోధనలో బాగా ముందంజ వేసిన దేశాలు ఉన్నప్పటికి, సమితి తరపున తుంబా కేంద్రాన్ని ఎన్నుకొనడం గమనార్హమని, ప్రపంచ వ్యవహారాలలో భారత్ అనుసరిస్తున్న వైఖరికి గొప్ప మన్నన కలదనడానికి ఇది ఒక నిదర్శనమనీ డా. సారాభాయ్ అన్నారు. వివిధ దేశాల వారు తన గడ్డపై సమైక్యంగా, సహకార భావంతో శాంతియుత ప్రయోజనాల కోసం అంతరిక్ష పరిశోధన జరిపే అవకాశాన్ని భారత్ ఇవ్వగలుగుతున్నదని చెప్పారు.

తుంబా కేంద్రాన్ని సమితి కేంద్రంగా అంకితం చేయడ మంటే సమితికి అప్పగించడం కాదనీ, ఆ కేంద్రం ఇకమీదట కూడా మన నిర్వహణలోనే ఉంటుందనీ, వివిధ దేశాల వారు సహకరించి అంతరిక్ష పరిశోధన జరిపేందుకు అవకాశం కల్పించడం మాత్రమే దీని లక్ష్యమని వివరించారు.

ఈ ఏడు భారత్ — జపాన్ దేశాలు, భారత్—ఉభయ జర్మనీలు, భారత్—సోవియట్ యూనియన్ దేశాలు సమిష్టిగా ప్రయోగాలు జరుపుతాయని డా. సారాభాయ్ తెలియజేశారు. ఇలాంటి ప్రయోగాలలో జపాన్ పాల్గొనడం ఇదే ప్రథమం. అమెరికా, ఫ్రెంచి బృందాలు కూడా తుంబా వద్ద సమిష్టిగా ప్రయోగాలు జరపడానికి సమాయత్తమవుతున్నాయి.

సమితి మాత్రాల ననుసరించి (అనగా శాంతియుత ప్రయోజనాలకు) తుంబావద్ద ప్రయోగాలు జరుపదలచుకున్నట్లు, ఏ దేశమైనా భారత్‌కు ప్రతిపాదన చేయవచ్చునని, అంతర్జాతీయ శాస్త్రవేత్తల బృందానికి — దానికి డా. సారాభాయ్ అధ్యక్షులు తెలియజేసిన మీదట ఆ దేశాన్ని అందుకు అనుమతించడం జరుగుతుందనీ, తుంబాకేంద్రం సైనిక లేదా రక్షణ ప్రయోజనాలను ఆశించి ప్రయోగాలు జరిపే కేంద్రం కాదనీకూడా ఆయన చెప్పారు.

తుంబాకేంద్రంలో వివిధ దేశాలనుంచి వచ్చిన సుమారు రు 2 కోట్లు విలువచేసే పనిముట్లు ఉన్నవనీ, వీటికోసం భారత్ విదేశీ ద్రవ్యం ఖర్చుచేయలేదనీ డా. సారాభాయ్ చెప్పారు.

—:o:—

కేంద్ర మంత్రికి నల్లజండాల ప్రదర్శన

కొట్టాయం, ఫిబ్రవరి 1 : కేంద్ర న్యాయశాఖామంత్రి శ్రీ వనంపల్లి గోవిందమీనన్ నేటిపాయంత్రం ఇక్కడ ఒకకాంగ్రెస్ కార్యకర్తల సభలో మాట్లాడడానికి వచ్చినప్పుడు స్వతంత్ర విద్యార్థుల సంఘం సభ్యులు కొందరు నల్లజెండాల ప్రదర్శన జరిపారు.

మంత్రి కారు సభాస్థలికి చేరగానే ప్రదర్శకులు నల్లజెండాలను ఎగురవేస్తూ, "హిందీ నశించాలి", 'వనంపల్లి వెళ్లిపో', 'మద్రాసు ప్రభుత్వ ద్విభాషా సూత్రాన్ని అమలుచేయాలి' అని నినాదాలుచేశారు.

దీనికి ప్రతిగా కాంగ్రెసుకు అనుకూలంగా ఉన్న విద్యార్థి సంఘం ప్రతినిధులు కొందరు ప్రదర్శనచేశారు. వీరు శ్రీ గోవిందమీనన్‌ను అభినందిస్తూ నినాదాలు చేశారు.

తర్వాత ప్రదర్శకులు శాంతియుతంగా వెళ్లిపోయారు.

సోవియట్ ప్రధాని శ్రీ కోసిగిన్ జనవరి 28 న హరిద్వార్ సమీపంలోని రాణిపూర్‌లో భారత హెవీ ఎలెక్ట్రికల్స్‌ను సందర్శించినప్పుడు ఆయనకు ఒక బాలుడు స్వాగతంయిస్తున్న దృశ్యం.

రాజకీయాల కతీతంగా కళా సంస్కృతుల వికాసం

ఆంధ్ర ప్రజా నాట్యమండలి రాష్ట్ర సదస్సు ప్రారంభిస్తూ గుమ్మడి ఉద్బోధ

విజయవాడ, ఫిబ్రవరి 2: "కేవలం ప్రజలకు విజ్ఞానాన్ని, వికాసాన్ని, వినోదాన్ని ప్రసాదించే సాంస్కృతిక సంస్థగానే ఆంధ్ర ప్రజానాట్య మండలిని రూపొందించటం—దానికి రాజకీయ పార్టీలముద్ర వేయవద్దు. రాజకీయ వాతావరణంతో కలుషితం చేయవద్దు. వెనకటి లోపాలేవో గ్రహించుకొని సవరించుకోండి. ఆ పరిస్థితులలో మాత్రమే నాబోటి కళాకారులు అనేకులు ప్రజానాట్య మండలికి అండదండలుగా నిలువగలరు." అని యీరోజు యిక్కడ మూడు రోజులపాటు నిర్వహింపబడుతున్న ఆంధ్ర ప్రజా నాట్యమండలి రాష్ట్ర సదస్సుకు ప్రారంభోత్సవం చేస్తూ, ప్రముఖ సినీనటులు శ్రీ గుమ్మడి వెంకటేశ్వరరావు ఉద్బోధించారు.

సినిమాకళ అభివృద్ధి నాటకకళా వికాసానికి అవరోధంగా వుంది అనే విమర్శకు సమాధానమిస్తూ, శ్రీ గుమ్మడి అది కేవలం దురభిప్రాయం అని స్పష్టం చేశారు. పాశ్చాత్య దేశాలలో మనకన్నా సినిమాకళ ఎంతో అభివృద్ధి చెందినా, నాటకకళ నిత్యనూతన ప్రయోగాలతో పురోగమిస్తూనే వుంది అని ఆయన వివరం చేశారు. మద్రాసు రాష్ట్రంలో కూడా సినిమాకళ ఎంతో విస్తరించినా ఒక్క మద్రాసు పట్టణంలోనే కొన్ని వందల ప్రదర్శనాలిచ్చే నాటకసంఘాలున్నాయని, గత 20 సంవత్సరాలలో తమిళ నాటకరంగం ఎంతో పురోగమించిం దన్నారు.

ఆంధ్రదేశంలో నాటకకళ క్షీణించినమాట వాస్తవమే అని అంగీకరిస్తూ, అందుకు సినిమా కళమాత్రం కారణంకాదు అన్నారు. సినిమా కళ ఎక్కువ ఆకర్షణీయం, ఫలప్రదం అయినా నాటకకళ విశిష్టత సినిమాకళకు లేదని, మానవునికీ యంత్రానికీ వున్నంత భేదం యీ రెండు కళలకు వున్నాయన్నారు. సినీరంగం ఎంతో అద్భుతదృశ్యాలు చూపించినా, పూహలోకాలు అందించినా అవన్నీ మనకు దూరంగా యాంత్రికంగానే వుంటాయి అన్నారు. నాటకరంగం అలాకాకనటులతో ప్రేక్షకులకు ప్రత్యక్ష సంబంధం కలిగి, విశిష్టమైన అనుభూతి పొందుతారు అన్నారు. యంత్ర ప్రయోగం చేత చంద్రమండలం చేరుకోకలిగినా, ఆ యంత్రాలను కనిపెట్టిన మానవుని విలువ, గొప్పతనం తగ్గదుకదా అన్నారు.

ఆంధ్రదేశంలో నాటకకళ క్షీణించటానికి మూడు కారణాలను శ్రీ గుమ్మడి పేర్కొన్నారు. ఆంధ్రదేశంలో పెద్ద పట్టణాలు లేకపోవటం, వివిధజిల్లాలలో నాటకాలు ప్రదర్శించేందుకు తగినప్రదర్శనశాలలు లేకపోవటం, సంఘటితమైన నాటక సమాజాలు లేకపోవటం ప్రధాన కారణాలు అన్నారు. నాటకరంగాన్ని వదిలి, ప్రముఖనటులు సినీరంగాన్ని ప్రవేశించటంవల్ల నాటకరంగానికి నష్టం కలగటంలేదా ? తద్వారా నాటకకళ క్షీణించటానికి దోహదం చేయటంకదా ? అందువల్ల సినీనటులు నాటకకళకు ద్రోహం చేసినవారు కావటంలేదా అనే ప్రశ్నకు సమాధానంగా శ్రీ గుమ్మడి హైదరాబాదు కూడా మద్రాసువలె అనేక సినీసంస్థలకు నిలయమై అభివృద్ధి చెంది, సినీనటులు అక్కడ స్థిరనివాసం ఏర్పరచుకోగలిగినప్పుడు వారుకూడా నెలకు 15 రోజులపాటు ఆంధ్రదేశంలోను, సంవత్సరానికి ఒక నెలరోజులపాటు యితరరాష్ట్రాలలోను నాటక ప్రదర్శనాలు యివ్వగలరని ఆరోజు ఎప్పుడు వస్తుందా అనే తమబోటి అనేక సినీనటులు ఎదురుచూస్తున్నారని స్పష్టంచేశారు.

ఆంధ్రదేశంలో నాటకకళా వికాసానికి సూచనలు చేస్తూ, ఆ సూచనలను పరిశీలించి యీ సదస్సు తరపున తీర్మానరూపంలో ప్రభుత్వానికి సమర్పించాలని వివరించారు.

ప్రతి జిల్లాకేంద్రంలో ప్రదర్శనయోగ్యమైన నాటకశాలల నిర్మాణం, నాటకకళా వికాసానికి ఎంతో అవసరం అని, అందుకు వినోదపు పన్నుగా ప్రభుత్వం వసూలుచేసే 25 శాతంలో 23 శాతం మున్సిపాలిటీలకు కేటాయించి, మిగతా 2 శాతం మాత్రమే కళాభివృద్ధికి కేటాయించటం చాలదని,యీ రెండు శాతంలో కూడా ఎక్కువభాగం సినీరంగానికి వెచ్చించటం జరుగుతుందని, అందువల్ల మున్సిపాలిటీలు ప్రభుత్వం కలిసి, మరో ఒకటో రెండో శాతాల ధనం నాటకరంగానికి కేటాయించినట్లయితే ప్రతిజిల్లాకేంద్రంలోను చక్కని నాటకశాలలు ఏర్పడగలవని, అప్పుడు సినీనటులు కూడా నాటకకళకు సేవచేయటానికి అవకాశం ఏర్పడుతుంది అన్నారు. ఇంకా నాటకశాలల నిర్మాణానికి ఆర్థికలోపం వుంటే, సినీనటులు కూడా తమ ప్రదర్శనలద్వారా, విరాళాలద్వారా ఆర్థిక పుష్టి చేకూర్చటానికి ఎప్పుడూ సంసిద్ధమే అని స్పష్టం చేశారు.

ఆంధ్ర ప్రజానాట్యమండలి ఉద్ధరణ నాట్యకళోద్ధరణ, సాంస్కృతికోద్ధరణగా పరిణమించి ఆంధ్రప్రజా నాట్యమండలి ఆదర్శ కళామండలిగా రూపొందాలని ఆశించారు.

ఈ సదస్సుకు శ్రీ మిక్కిలినేని రాధాకృష్ణమూర్తి అధ్యక్షత వహించారు. శ్రీ బయ్యన భీమయ్య (ఆహ్వానసంఘ అధ్యక్షులు) స్వాగతోపన్యాసం చేశారు.

మాస్టర్ వేలుగోపాల్ (సినీనృత్యదర్శకులు) శ్రీ ఎల్. వి. ప్రసాద్ (సినీనిర్మాత) ప్రసంగించారు. శ్రీ డి. జగన్నాథం కార్యక్రమాన్ని వివరించారు. శ్రీ ధైర్యానంద, భారత ప్రధాన న్యాయమూర్తి, డా. రాధాకృష్ణ, రాజమన్నార్ ప్రభృతులనుండి వచ్చిన సందేశాలను వినిపించారు.

ప్రథమంలో నాట్యమండలి స్వాగతగీత సేవకులు, యూనిఫారంలో కవాతు వదర్శనాలతో, కి. శే. డా. రాజారావు చిత్రపటానికి పుష్పాంజలి సమర్పించారు.

ఆంధ్ర ప్రజానాట్యమండలికి సేవచేసి స్వర్గీయులైన డా. రాజారావు, రామచంద్రారెడ్డి, చదలవాడ కుటుంబరావు, నాసిరెడ్డి భాస్కరరావు, దర్శి చెంచయ్య ప్రభృతుల మరణానికి ఒకనిముసం నివుసం వహించి, నివాళులు శ్రద్ధాంజలి ఘటించారు.

నాగార్జునసాగర్ ప్రాంతంలో సహకార బియ్యం మిల్లులు

("ఆంధ్రపత్రిక" ప్రతినిధి)

గుంటూరు, ఫిబ్రవరి 1 : నాగార్జున సాగర్ ఆయకట్టు ప్రాంతంలోని సమితి కేంద్రాలన్నింటిలోను త్వరలో సహకార బియ్యం మిల్లులు నెలకొల్పనున్నట్లు ఆంధ్రప్రదేశ్ సహకార భూమితనఖా బ్యాంకు అధ్యక్షులు శ్రీ కాసు వెంగళరెడ్డి (ఎం.పి.) తెలియజేశారు. శ్రీ వెంగళరెడ్డి ఇటీవల నర్సరావుపేట పంచాయతి సమితి సమావేశంలో మాట్లాడుతూ ధరల స్థిరీకరణకుగాను రైతులకు విశేషంగా మార్కెటింగ్ సౌకర్యాలు కలుగజేయాలని అన్నారు. గ్రామాలలో సహకార ఉద్యమాన్ని పటిష్టంచేయాలని ఆయన చెప్పారు. వ్యవసాయోత్పత్తి పెంపొందించడానికి, రైతులకు సహాయపడేందుకు ప్రతి గ్రామంలోను మార్కెటింగ్ సొసైటీ ఏర్పాటుచేయాలని శ్రీ వెంగళరెడ్డి సూచించారు.

గుంటూరుజిల్లా కలెక్టరు శ్రీ ఎం. వెంకటరత్నం మాట్లాడుతూ మెట్ట ప్రాంతంలో త్వరలో ఏర్పాటయ్యే భారీ పరిశ్రమలకు ఉపయోగపడేందుకుగాను అనుబంధ పరిశ్రమలు ఏర్పాటుచేయాలని అన్నారు. భారత్ భూగర్భ పరిశోధక సంస్థ అంచనాల ప్రకారం ఈ జిల్లా మెట్ట ప్రాంతాల్లో రాగి, తుత్తునాగం నిక్షేపములు గలవని కలెక్టర్ చెప్పారు. ప్రత్తి, మిర్చి, వేరుశనగ, చెరకు విశేషంగా పండిస్తే నాగార్జునసాగర్ ఆయకట్టు వ్యవసాయ అనుబంధ పరిశ్రమలు నెలకొల్పడానికి ఎక్కువ వీలుపడుతుందని శ్రీ వెంకటరత్నం వివరించారు.

జిల్లాపరిషత్తు అధ్యక్షుడు శ్రీ ఎం. నాగేశ్వరరావు మాట్లాడుతూ జిల్లా అభివృద్ధి మండలి కార్యకలాపాలను వివరించారు.

వ్యవసాయశాఖ డిప్యూటీ డైరెక్టర్ శ్రీ ఆర్.నరసింహారెడ్డి ప్రసంగిస్తూ 1550 ఎకరాల్లో దాళ్వాసంట వేయనున్నట్లు తెల్పారు.

సహకార సంఘాల ప్రత్యేక డిప్యూటీ రిజిస్ట్రార్ శ్రీ సి. నారాయణస్వామి మాట్లాడుతూ నర్సరావుపేట సమితిలో రాబోయేకింద స్వల్పకాలిక ఋణాలు ఇవ్వడానికి రు. 520 వేలు కేటాయింపబడినవని, కావున ప్రజలు అధిక సంఖ్యలో సహకార సంఘాల్లో చేరాలని విజ్ఞప్తిచేశారు.

సమితి అధ్యక్షుడు డాక్టర్ జి. కృష్ణారెడ్డి అధ్యక్షత వహించారు.

రెవిన్యూ డివిజనల్ ఆఫీసర్ శ్రీ టి. జె. సోలమన్, సంతనూతలపాడు సర్పంచ్ శ్రీ ఎం. వీరయ్యచౌదరి, పమిడిపాడు సర్పంచ్ శ్రీ షేక్ సయ్యద్‌హుస్సేన్, విప్పర్లరెడ్డిపాలెం సర్పంచ్ శ్రీ పి. కొండారెడ్డి ప్రభృతులు చర్చలో పాల్గొన్నారు.

—:o:—

మద్రాసు మార్కెట్

వెండి ధరలు

మద్రాసు, ఫిబ్రవరి 2 :

వెండి కిలోగ్రాం	రు. 535—00
వెండి చిల్లరధర 10 గ్రాములు	రు. 5—40
వెండి లోకల్ సిల్వర్ కిలోగ్రాం	రు. 515 00

బంగారం (14 కారెట్లు)

1 గ్రాము	రు. 10.00

నగలబంగారం (22కారెట్లు)

1 గ్రాము	రు. 16.00

బంగారం (24 కారెట్లు)

10 గ్రాములు	రు. 158 50

వేరుశనగనూనె

మద్రాసు గిడ్డంగివద్ద చిల్లరగా 100కిలో గ్రాములు రెడి	రు. 290—00

వేరుశనగ రాయలు

80 కిలోగ్రాములు	116.00

ఆముదం

100 కిలో గ్రాములు తిరువత్తూరు	రు. 315—00

★ మార్కెట్ ధరలు ★

విజయవాడ అసిస్టెంట్ మార్కెటింగు డైరెక్టరు నేడు అందచేసిన ది 1—2—68 నాడు ఉత్పత్తిదారులనుండి కొనుగోలుచేసిన వ్యవసాయ పంటల టోకు ధరల క్వింటాల ఆనగా 100 కిలోగ్రాములు లేదా 202వ్వర పౌనులు (నంచి, ఖర్చులు, పన్నులు మినహా ధరలు రూ.లు, పైసలులో.

1. ధాన్యం:— నంబర్లు

నంబర్లు	జి. ఇ. బి.—24	కివిడి	ఎస్.కె.కె	మొవ్వనన్నాలు
55.00	55.00	55.00	55.00	55.00

మొలగొలుకులు — అక్కుళ్ళు 46.00 — సన్నాలు

2. బియ్యం:—నంబరు

నంబరు	జి. ఇ. బి—24	కివిడి	సి.కె.కె.	వ్వసన్నాలు
86.42	86.42	86.42	86.42	86.42

మొలగొలుకుల. — అక్కుళ్ళు 72.69 — సన్నాలు

3. నారు:—

	1వ రకం	2వ రకం	3వ రకం.
విజయనగరం	—	—	—
ఆముదాలవలస	—	—	—
కలకత్తాలో అస్సాం బాటం	105.83		

4. వేరుశనగ—కాయలు

	పప్పు		నూనె
విజయవాడ	91.30	131.25	283.50
నంద్యాల	105.00	141.60	271.00
ఆదోని	—	—	—
కడప	100.00	137.50	—
చిత్తూరు	98.00	135.00	294.00
అనంతపురం	105.00	141.66	285.00
విజయనగరం	—	—	—
ఆముదాలవలస	—	—	—
మచిలీపట్నం	—	—	290.00
తెనాలి	97.50	—	292.50
నరసరావుపేట	—	—	—

5. అపరాలు:

	కందులు	మినుములు	పెసలు	శనగలు
విజయవాడ	123.00	130.00	120.00	150.00
గుంటూరు	—	—	—	—
రాజమండ్రి	120.00	130.00	135.00	—
విజయనగరం	—	—	—	—
పార్వతీపురం	—	—	—	—
ఆముదాలవలస	—	—	—	—
ఒంగోలు	136.00	140.00	137.00	—

6. జీడిపప్పు:

	అమెరికన్	ఇండియన్	బద్దలు	ముక్కలు
మోరి	911.11	—	772.72	568.18
పేటపాలెం	1018.18	909.09	745.45	572.72

7. బెల్లం:

	1వ రకం	2వ రకం	3వ రకం
అనకాపల్లి	162.60	145.40	130.00
ఎందూపురం	—	—	—
చిత్తూరు	142.00	130.00	112.50
తాడేపల్లిగూడెం	150.00	130.00	120.00
తుని	150.00	135.00	125.00

8. పసుపు:—

	కొమ్ములు	దుంపలు
దుగ్గిరాల	219.00	220.00
కడప	—	—

9. పచ్చిమిర్చి :

	లావురకం	సన్నరకం
విజయవాడ	20.00	25.00
ఏలూరు	25.00	30.00
రాజమండ్రి	33.00	—

10. నువ్వులు:—

	ఎర్రవి	నల్లవి
తుని	166.66	154.66

11. చింతపండు:—

	హిందూపురం 1వ రకం	2వ రకం	చిత్తూరు	తుని
	—	—	200·00	
12. పొగాకు:(ఉత్తరాదినాటురకం			200.00	

13. నిమ్మకాయలు :(1000కి

	పెద్దవి	చిన్నవి
విజయవాడ	40.00	30.00
తెనాలి	25.00	18.00
ఏలూరు	32.50	—
నెల్లూరు	—	—
రాజమండ్రి	—	—

14. ఉల్లిపాయలు:—

	బళ్లారి	నాటు	తిరువూరు	చిల్లపాయ
తాడేపల్లిగూడెం	—	—	17.50	—
హిందూపురం	—	—	—	
కడప	17.86	—	—	

15. జొన్నలు:—

	తెల్లవి	పచ్చవి
అనంతపురం	—	—
నరసరావుపేట	—	—

16. నెయ్యి:— గుంటూరు — ఒంగోలు 830.00

17. మిర్చి:—

	జి. 2 1వరకం	జి.2 2వ రకం	లావురకం	పచ్చవి 1వరకం	2వరకం
గుంటూరు	—	—	—	—	
కడప	—	—	170.00		
తుని	—	—	—	—	

18. కొబ్బరికాయలు:(1000కి)

	క్రొత్తవి	పాతవి
విజయవాడ	380.00	500.00
రాజమండ్రి	445.00	530.00
పాలకొల్లు	330.00	500.00

19. ప్రత్తి:—ముంగారి పారం అర్జీ కొకి నాడాన్ పి. 216 ఎస్. ఆదోని దూది) ఆదోని (ప్రత్తి) పామర్రు (ప్రత్తి) గుంటూరు (ప్రత్తి)

హైదరాబాదు మార్కెట్

హైదరాబాద్, ఫిబ్రవరి 2 : కె. జయప్రకాశ్‌రావు అండ్ కంపెనీ ఉస్మాన్‌గంజి హైదరాబాద్.

1. తెల్ల జొన్నలు	85—95
2. చస్తి జొన్నలు	60—80
3. పచ్చ జొన్నలు	66—69
4. పసుపు	190—280
5. కందులు	135—137
6. ఎర్రకందులు (చిన్నవి)	125—130
7. పెసలు	120—125
8. మినుములు	134—140
9. బంకలు	
10. శనగలు	150—155
11. ఉలవలు	55—56
12. బెల్లము	135—165
13. మిర్చి	130—190
14. చింతపండు	150—290
15. ఉల్లిగడ్డ	15—19.50
16. గోధుమలు	170—190
17. ఎర్ర గోధుమలు	
18. మక్క గోధుమలు	
19. కుసుమలు	80—83
20. నువ్వులు	150—214
21. ఇలాతి పలుకు చిన్నవి	100—116
22. ఇలాతిపలుకు పెద్ద	160—162
23. ఆముదాలు	119—120
24. ప్రత్తి గింజలు	58—60
26. మంచినూనె	27—75
26. పెద్ద కందిపప్పు	195—200
27. చిన్న కంది పప్పు	180—185
28. మినపప్పు	190—192
29. పెసరపప్పు	174—176
30. శనగపప్పు	208—210
31. సిరిశనగపప్పు	248—250
32. అంకపప్పు	
33. ధనియాలు	130—135
34. ఇలాతికాయ	105—110

హైదరాబాదు వెండి మార్కెట్

హైదరాబాద్, ఫిబ్రవరి 2 : సముద్రాల రాఘవులుగారి చంద్రయ్య, వెండి బంగారం, సరుకులు, సిద్ధియాంబర్ బజార్, హైదరాబాద్, పోస్ నెంబరు 43080.

1. వెండి 1 కిలోగ్రాము రు. 513—00
2. వెండి 10 గ్రాములు రు. 5—20

వివిధ మండలాలలో వనస్పతి ధరలు

న్యూఢిల్లీ, ఫిబ్రవరి 1 : ఫిబ్రవరి 1 నుంచి వివిధ మండలాలలో వనస్పతి ధరలు యీ క్రిందివిధంగా వున్నట్టు కేంద్ర ఆహార వ్యవసాయ మంత్రిత్వశాఖ ఒక పత్రికా ప్రకటనలో తెలియజేస్తున్నది.

ఉత్తరమండలంలో 1 కిలోగ్రాం రు. 3—90 (25 పైసలు తగ్గింది). పశ్చిమ మండలంలో 1 కిలోగ్రాం రు. 3—89 (15 పైసలు తగ్గింది). తూర్పుమండలంలో 1 కిలోగ్రాం రు. 4—01 (12 పైసలు తగ్గింది). దక్షిణమండలంలో 1 కిలోగ్రాం రు. 4—04 (మార్పులేదు).

ది ఇండియన్ ఇంటర్నేషనల్ ట్రేడ్ ఫేర్, మద్రాస్—1968 కి వచ్చువారికి అత్యంత ఆధునిక వసతుల నివాస భవనము.

"వివేకా టూరిస్ట్ హోమ్"

27/2&27/3,వోల్స్‌రోడ్, ఎగ్మూరు, మద్రాసు—8. (ఫోన్: 84198

అన్ని రూములకు బాత్ అటాచ్‌మెంటు, కార్లకు విశాలమైన పార్కింగు వసతులు.

దేహపుష్టికి ఆరోగ్యానికి

కుండిత-డి.గోపాలాచార్యులవారి

జీవామృతం

69 సంవత్సరములనుండి ప్రసిద్ధి గాంచినది

ఆయుర్వేదాశ్రమం (ఖైత్లేట్)లిమిటెడ్ మద్రాసు.17

చీరాల మునిసిపాలిటీ

నోటీసు

ఇందుమూలముగా సమస్తమైన వారికి తెలియజెయునది యేమనగా 1965 సం.పు ఆంధ్రప్రదేశ్ మునిసిపాలిటీల చట్టము యొక్క సెక్షను 83 క్రింద సంవత్సరమునకు వృత్తి పన్నులు, జంతువుల పన్నులు, వాహనముల పన్నులు, సదరు చట్టము 81 సెక్షను మరియు సెక్షనులు 96, 103, 113 అనుసరించి యీ దిగువ షెడ్యూలులో చూపబడినవిధముగా ది. 1—4—1968 నుండి విధించుటకు చీరాల మున్సిపల్ కౌన్సిలువారు ది. 25—1—68 నెం. 320, 321 రు తీర్మానములలో నిర్ణయించి యున్నారు. ఇందుకు ఆక్షేపణలు వున్నయెడల అట్టి ఆక్షేపణలు నెలరోజులలోగా పంపబడినవి మాత్రము మున్సిపల్ కౌన్సిలు వారిచే పరిశీలించబడును. నెలరోజులు తరువాత వచ్చు ఆక్షేపణలు పరిశీలించబడవు.

చీరాల, ది. 30—1—68

సి॥హెచ్. ఎస్. ఆర్. ఏ. శర్మ, శెక్రటరీ,

షెడ్యూలు

జంతువులు, బండ్లు మరియు వాహనములపై పన్ను

1965వ సం.పు ఆంధ్రప్రదేశ్ మునిసిపాలిటీ చట్టపు 103 మరియు 113 సెక్షనులక్రింద వాహనములు, బండ్లు మరియు జంతువులమీద పన్నులు యీ క్రింది విధముగా సంవత్సర ప్రాతిపదికమీద ది. 1—4—68 నుండి చీరాల మున్సిపాలిటీలో విధింపబడును.

వ. నెం.	జంతువులు, వాహనములు మరియు బండ్ల వివరములు	ది. 1—4—68నుండి విధింపబడు నం.నకుపన్ను	ప్రస్తుతము అర్థ నం.నకువున్నపన్ను
1	2	3	4
1.	ఒకటి లేక అంతకంటే ఎక్కువ జంతువులచే లాగబడుటకు స్ప్రింగులు లేక స్ప్రింగులవలె పనిచేయు తదితర ఉపకరణములచే నిర్మింపబడిన ప్రతి నాలుగు చక్రముల వాహనమునకు.	రు. 30—00	రు. 10—00
2	ఒకటి లేక ఎక్కువ జంతువులచే లాగబడుటకు స్ప్రింగులు లేక స్ప్రింగులవలె పనిచేయు యితర ఉపకరణములచే నిర్మింపబడిన ప్రతి రెండుచక్రముల వాహనములు, న్యూమాటిక్ టైరు చక్రముల బండితోసహా, కాని సీరియల్ నెంబరులోని (ఎ) మరియు బి)లో చెప్పబడిన బండ్లను మినహాయించి ప్రతి వాహనమునకు.	రు. 10—00	రు. 3—0
	ఎ) నాటుబండ్లు మరియు జట్కా బండ్లు ప్రతి వాహనముపకు.	రు. 6—00	రు. 3—00
	బి) ఒంటెద్దు బండ్లు ప్రతి వాహనమునకు.	రు. 6—00	రు. 2—50
3.	ప్రతి ఒక సైకిలు రిక్షాకు.	రు. 12—00	రు. 3—00
4	ప్రతిఒక బైసికిలు లేక స్కైసికిలుకు.	రు. 4—00	రు. 2—00
5.	పసిపిల్లల పెరంబులు లేటరు లేక తోపుడుబండి కానటువంటి యితరము లైన స్ప్రింగులు లేక స్ప్రింగుల వలె పనిచేయు యితర ఉపకరణములతో తయారుకాబడిన ప్రతి వాహనమునకు.	రు. 6—00	రు. 3—00

జంతువులపై పన్ను

1.	ప్రతి ఒక దినుగుకు	రు. 24—00	రు. 12—00
2.	ప్రతి ఒక ఒంటెకు.	రు. 12—00	రు. 6—00
3.	ప్రతి ఒక గాడిదకు.	రు. 1—00	రు. 0—50
4.	ప్రతి ఒక పందికి.	రు. 1—00	రు. 0—50
5.	ప్రతి ఒక మేకకు.	రు. 1—00	రు. 0—50
6.	ప్రతి ఒక కుక్కకు.	రు. 1—00	రు. 0—50

షరా:—పై వివరింపబడిన పన్నులుగాక ఒక్కొక్క వాహనము, బండి, జంతువునకు నంబరింగు ఫీజుక్రింద 0—25 న.పై. అదనముగా వసూలు చేయబడును.

2. వృత్తిపన్ను 1965 సం.పు ఆంధ్రప్రదేశ్ మున్సిపాలిటీల చట్టములోని 96వ సెక్షను ననుసరించి చీరాల మున్సిపల్ ఏరియాలో వివిధ వ్యాపారములు చేయు కంపెనీలపైన, వ్యాపారములు లేక వృత్తులు లేక ఉద్యోగములు చేయు వ్యక్తులపైన ది. 1—4—68 నుండి యీ క్రిందివిధముగా పన్నులు విధించబడును.

తరగతి స.నెం.	వృత్తిపన్ను విధింపబడదగిన వ్యక్తులు, లేక కంపెనీలు వగైరాల సంవత్సరాదాయ వివరములు.	ది. 1—4—68 నుండి విధింపబడు నం.నకుపన్ను	ప్రస్తుతము అర్థనం.నకు పున్న పన్ను
I	రు. 30,000 లకు మించిన ఆదాయము వచ్చువారికి	రు. 250	రు. 125
II	రు. 26,000 లకు మించి రు. 30,000 లకు మించనిచో —do—	రు. 220	రు. 100
III	రు. 24,000 లకు మించి రు. 26,000 లకు మించనిచో —do—	రు. 200	రు. 100
IV	రు. 22,000 లకు మించి రు. 24,000 లకు మించనిచో —do—	రు. 170	రు. 75
V	రు